



HessenAgentur

HA Hessen Agentur GmbH

Bevölkerungsvorausschätzung für die hessischen Landkreise und kreisfreien Städte

**Eine Projektion für den Zeitraum von 2010 bis 2030 und
eine Trendfortschreibung bis 2050**

Uwe van den Busch

Report Nr. 792
Wiesbaden 2010

Eine Veröffentlichung der

HA Hessen Agentur GmbH

Postfach 1811

D-65008 Wiesbaden

Abraham-Lincoln-Straße 38-42

D-65189 Wiesbaden

Telefon 0611 / 774-81

Telefax 0611 / 774-8313

E-Mail info@hessen-agentur.de

Internet <http://www.hessen-agentur.de>

Geschäftsführer:

Jürgen Illing (Sprecher)

Dr. Michael Hann

Vorsitzender des Aufsichtsrates:

Dieter Posch,

Hessischer Minister für Wirtschaft, Verkehr und Landesentwicklung

Nachdruck – auch auszugsweise – ist nur mit Quellenangabe gestattet. Belegexemplar erbeten.

Bevölkerungsvorausschätzung für die hessischen Landkreise und kreisfreien Städte

Eine Projektion für den Zeitraum von 2010 bis 2030 und eine Trendfortschreibung bis 2050

Inhalt	Seite
Vorbemerkung	1
1 Die kleinräumige demografische Entwicklung im Rückblick	3
2 Bevölkerungsvorausschätzung für die hessischen Kreise	8
3 Kreisergebnisse im Einzelnen	16
Stadt Darmstadt	18
Stadt Frankfurt am Main	20
Stadt Offenbach am Main	22
Stadt Wiesbaden	24
Landkreis Bergstraße	26
Landkreis Darmstadt-Dieburg	28
Landkreis Groß-Gerau	30
Hochtaunuskreis	32
Main-Kinzig-Kreis	34
Main-Taunus-Kreis	36
Odenwaldkreis	38
Landkreis Offenbach	40
Rheingau-Taunus-Kreis	42
Wetteraukreis	44
Landkreis Gießen	46
Lahn-Dill-Kreis	48
Landkreis Limburg-Weilburg	50
Landkreis Marburg-Biedenkopf	52
Vogelsbergkreis	54
Stadt Kassel	56
Landkreis Fulda	58
Landkreis Hersfeld-Rotenburg	60
Landkreis Kassel	62
Schwalm-Eder-Kreis	64
Landkreis Waldeck-Frankenberg	66
Werra-Meißner-Kreis	68
Hessen und Regierungsbezirke	70
Tabellen-/Abbildungsverzeichnis	72

Vorbemerkung

Im Herbst 2009 hat das Statistische Bundesamt eine aktualisierte Bevölkerungsvorausberechnung für Deutschland bis zum Jahr 2060 vorgelegt, die so genannte 12. koordinierte Bevölkerungsvorausberechnung des Statistischen Bundesamtes. Das Hessische Ministerium für Wirtschaft, Verkehr und Landesentwicklung hat die Hessen Agentur beauftragt, in Anlehnung an diese 12. Koordinierte des Bundes und der Länder die möglichen kleinräumigen Auswirkungen für die 26 hessischen Landkreise und kreisfreien Städte aufzuzeigen. Dabei unterscheidet sich die 12. Koordinierte von der vorangegangenen 11. Koordinierten im Wesentlichen durch eine leicht höhere Lebenserwartung - insbesondere bei den Männern - sowie abweichende Entwicklungen bei den zu erwartenden Wanderungsgewinnen.

Für Hessen insgesamt zeichnet sich eine im Vergleich zu den Vorgängerstudien aus den Jahren 2004 (damals in Anlehnung an die 10. Koordinierte) und 2007 eine nahezu identische Bevölkerungszahl für das Jahr 2050 ab. In der aktuellen Studie errechnet sich zum Jahresende 2050 eine Einwohnerzahl in Höhe von 5,532 Millionen. Dieses Ergebnis liegt fast exakt zwischen dem Wert von 5,518 Mio., der 2007 errechnet wurde, und dem Wert von 5,547 Mio., der in der Studie des Jahres 2004 für Hessen insgesamt geschätzt wurde.¹

Im Gegensatz dazu können sich bei Betrachtung der kleinräumigen Entwicklungen auf der Ebene der Regierungsbezirke und stärker noch auf der Ebene der Landkreise und kreisfreien Städte allerdings signifikante Abweichungen ergeben. So haben sich beispielsweise die bereits in der Vorgängerstudie aus dem Jahr 2007 zu beobachtenden Veränderungen im Stadt-Umland-Wanderungsmuster zu Gunsten der Städte sowie eine insgesamt stärkere Konzentration der Wanderungsgewinne auf den Regierungsbezirk Darmstadt weiter fortgesetzt und sogar noch verstärkt.

Im Folgenden werden die Ergebnisse der kleinräumigen Bevölkerungsentwicklung in den hessischen Landkreisen und kreisfreien Städten als Projektion bis zum Jahr 2030 und als Trendfortschreibung bis zum Jahr 2050 vorgestellt. Diese Ergebnisse sind konsistent mit den Ergebnissen für Hessen und seine Regierungsbezirke, die im Report 791 der Hessen Agentur veröffentlicht sind.² Hier werden auch die den Berechnungen zu Grunde liegenden Annahmen ausführlich diskutiert.

In der hier vorliegenden Modellrechnung wird von der zentralen Annahme ausgegangen, dass die regionspezifischen demografischen Entwicklungsmuster

1 Vgl. van den Busch, Uwe: Bevölkerungsvorausschätzung für die hessischen Landkreise und kreisfreien Städte bis 2050; Hessen Agentur Report Nr. 672, Wiesbaden 2004. und van den Busch, Uwe: Bevölkerungsvorausschätzung für die hessischen Landkreise und kreisfreien Städte bis 2050; Hessen Agentur Report Nr. 720, Wiesbaden 2007.

2 Vgl. van den Busch, Uwe: Demografische Rahmenbedingungen zur langfristigen Bevölkerungsentwicklung in Hessen und seinen Regierungsbezirken: Eine Projektion für den Zeitraum von 2010 bis 2030 und eine Trendfortschreibung bis 2050; Hessen Agentur Report Nr. 791, Wiesbaden 2010.

aus der Vergangenheit sich auch in Zukunft weiter fortschreiben lassen. Als Referenzzeitraum zur Bestimmung dieser Muster wurden die kleinräumigen Beobachtungen für die Jahre 2000 bis 2009 herangezogen, um die alters- und geschlechtsspezifischen Wahrscheinlichkeiten zur Berechnung von Geburten, Sterbefällen und des Wanderungsverhaltens zu bestimmen. Dieser Zeitraum ist zum einen aktuell und umfasst zum anderen aber auch genügend Datenpunkte, um mögliche Ausreißer in den kleinräumigen Beobachtungen glätten bzw. abschwächen zu können.³

Das Basisjahr der Trendfortschreibung ist das Jahr 2009, für das ein vollständiger detaillierter Datensatz mit Geburten, Sterbefällen und altersspezifischen Wanderungen für alle hessischen Regionen vorliegt.

Die Vergegenwärtigung des Status-quo-Ansatzes ist für die „richtige“ Interpretation entscheidend: Die Ergebnisse zeigen, welche Veränderungen im Bestand und in der Altersstruktur der Bevölkerung in den hessischen Regionen langfristig zu erwarten sind, wenn die Entwicklungsmuster der vergangenen zehn Jahre auch in den nächsten 20 Jahren (Projektion) bzw. 40 Jahren (Trend) Gültigkeit hätten.

In einigen Regionen fallen die Folgen des demografischen Wandels im Vergleich zu heute geradezu dramatisch aus. Ziel von Modellrechnungen ist es jedoch, sich auf die Zukunft vorzubereiten und sie politisch zu gestalten. Noch ist Zeit, sich aktiv mit den Herausforderungen des demografischen Wandels auseinander zu setzen und Maßnahmen auf den Weg zu bringen, um Positives zu stärken und Risiken entgegen zu wirken. Die Rahmenbedingungen für die hessischen Regionen dürften daher mit hoher Wahrscheinlichkeit in den nächsten Jahrzehnten nicht konstant bleiben.

Kapitel 1 gibt zunächst einen Rückblick auf die demografische Entwicklung in den hessischen Kreisen in den vergangenen Jahren seit 2000. Hier werden die spezifischen regionalen Muster herausgearbeitet, die auch die zukünftige Entwicklung beeinflussen werden. Kapitel 2 stellt die Ergebnisse der Bevölkerungsvorausschätzung bis zum Jahr 2050 im Überblick dar. Besonderes Augenmerk wird dabei auf die Veränderung der Altersstruktur gelegt. In Kapitel 3 erfolgt schließlich die tabellarische und grafische Aufarbeitung der Ergebnisse für die fünf kreisfreien Städte und 21 Landkreise in Hessen.

3 Wegen verschiedener statistischer Registerbereinigungen u. a. im Zuge der Einführung der Steueridentifikationsnummern fiel in den Jahren 2005 bis 2008 die Wanderungsbilanz Hessens sogar negativ aus.

1 Die kleinräumige demografische Entwicklung im Rückblick

Während die Bevölkerung im Regierungsbezirk Darmstadt von 2000 bis zum Jahresende 2009 um 55.400 Einwohner bzw. 1,5 % zunahm, war die Bevölkerung im Regierungsbezirk Gießen mit - 1,8 % (- 19.300 Einwohner) und insbesondere im Regierungsbezirk Kassel mit - 3,3 % (- 42.300 Einwohner) in diesem Zeitraum deutlich rückläufig. Zusammengekommen realisierte Hessen insgesamt ein leichtes Minus von - 6.200 bzw. - 0,1 %.

Abbildung 1: Kleinräumige Entwicklung der Bevölkerung in Hessen von 2000 bis 2009 (Veränderung in %)

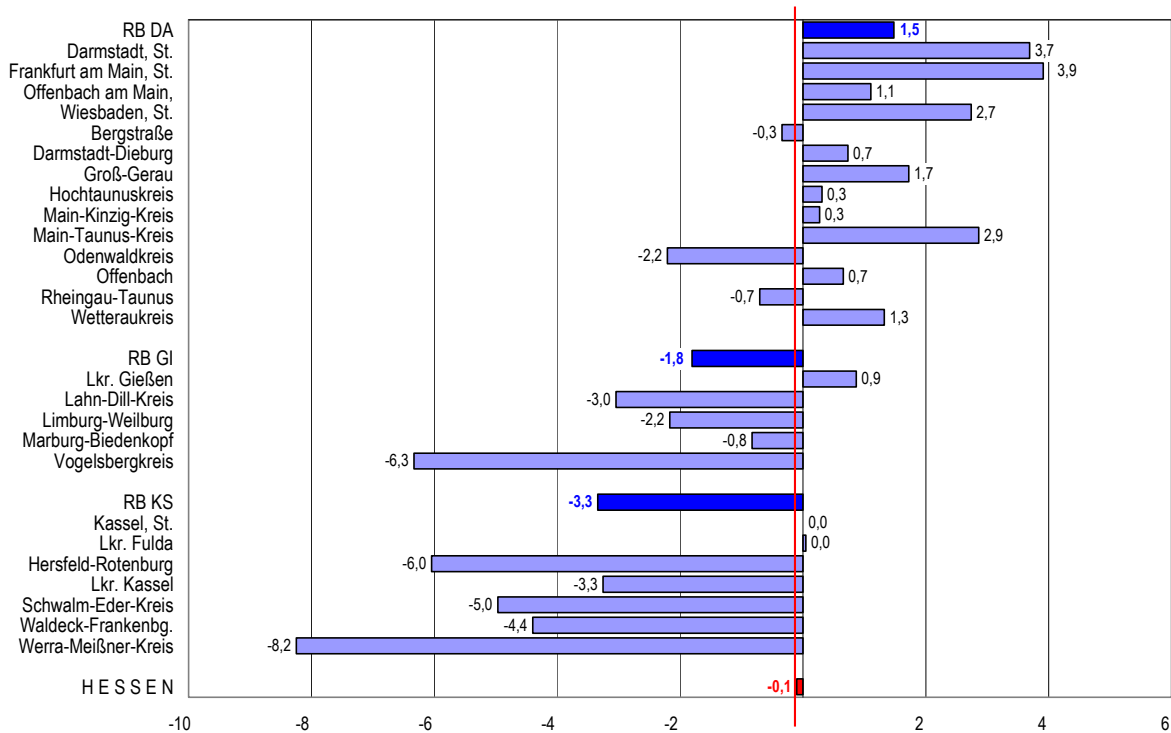

Quelle: Hessisches Statistisches Landesamt; Berechnungen der Hessen Agentur.

Die mit Abstand höchsten Zuwachsraten verzeichnen die kreisfreien Städte Frankfurt (3,9 %) und Darmstadt (3,7 %), den stärksten Rückgang weist der Werra-Meißner-Kreis (- 8,2 %) auf, gefolgt vom mittelhessischen Vogelsbergkreis (- 6,3 %) und dem ebenfalls ländlich geprägten Landkreis Hersfeld-Rotenburg (- 6,0 %). Bemerkenswert ist, dass in den Regierungsbezirken Gießen und Kassel nur der Landkreis Gießen im betrachteten Zeitraum einen nennenswerten Bevölkerungszuwachs von knapp 1 % aufweist. Generell ist festzustellen, dass die in den 90er Jahren noch zu beobachtenden Stadt- / Umlandwanderungen für die unmittelbar zurückliegenden Jahre in dieser Stärke nicht mehr charakteristisch sind. In Abbildung 2 sind für die kreisfreien Städte und einige ihrer Umlandkreise die in den Jahren von 1995 bis 1999, von 2000 bis 2004 und von 2005 bis 2009 jeweils insgesamt realisierten Wanderungsgewinne / -verluste gegenübergestellt.

Abbildung 2: Wanderungssalden ausgewählter Regionen von 1995 bis 1999, von 2000 bis 2004 und von 2005 bis 2009 im Vergleich

a) Wanderungssalden der kreisfreien Städte in Hessen ...

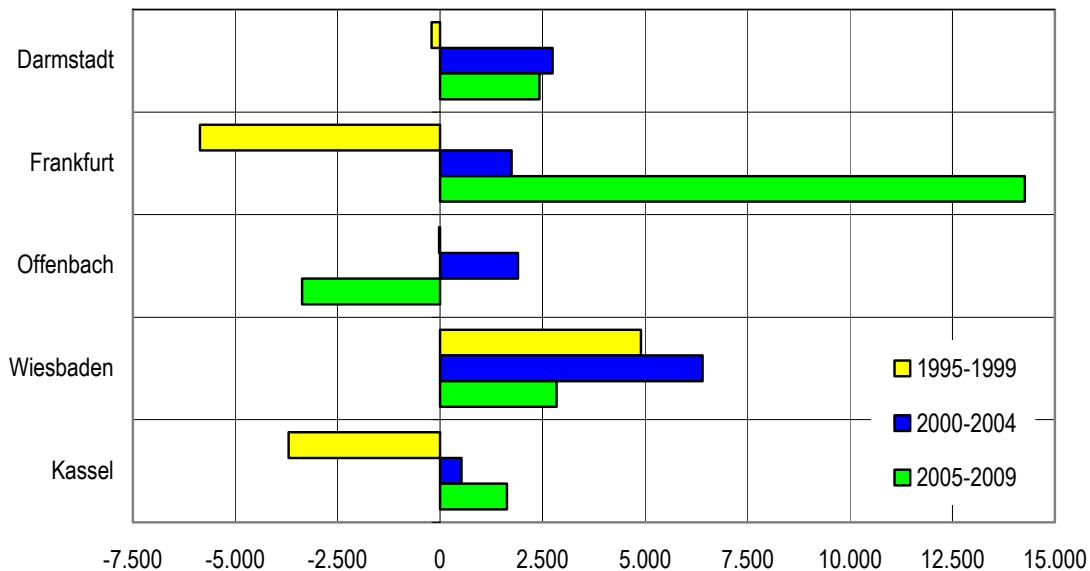

b) ... und ausgewählter Umlandkreise

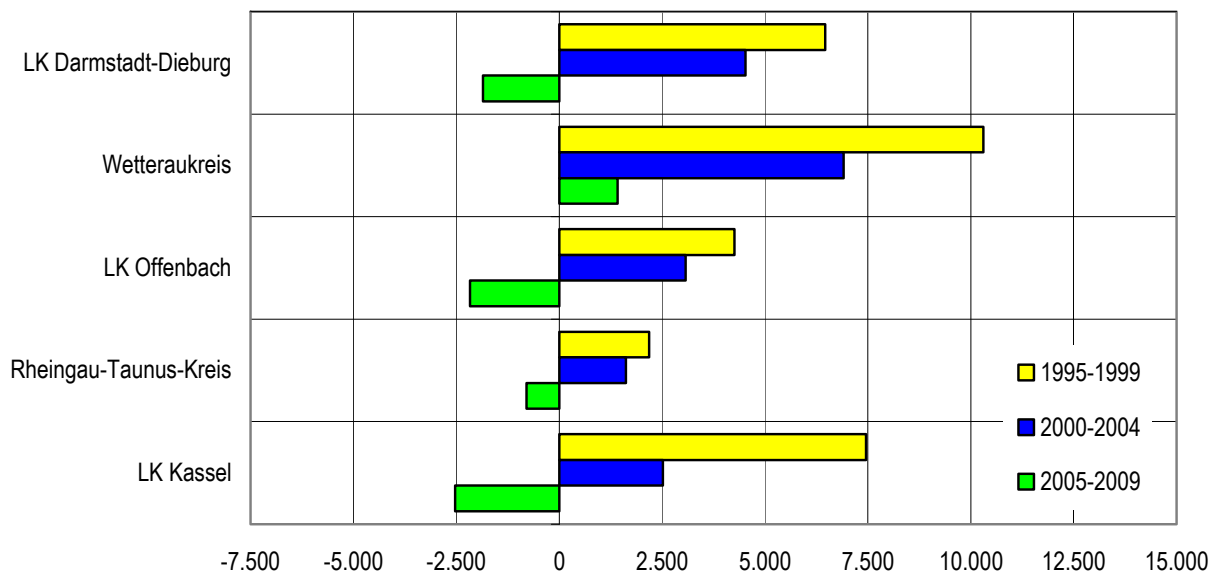

Quelle: Hessisches Statistisches Landesamt; Berechnungen der Hessen Agentur.

Mit Ausnahme von Wiesbaden haben die kreisfreien Städte in den 90er Jahren per Saldo Bevölkerung durch Wanderungen verloren. In vielen Fällen dürfte der neue Wohnort dieser Fortgezogenen in den unmittelbar angrenzenden Landkreisen gelegen haben. In dieselben Umlandkreise, die auch im Zeitraum von 2000 bis 2004 noch vergleichsweise hohe Wanderungsgewinne erzielen konnten, sind jedoch im Zeitraum 2005 bis 2009 mit Ausnahme des Wetteraukreises deutlich

weniger Menschen zu- als fortgezogen. Bis auf die Stadt Offenbach haben in diesem Zeitraum dagegen die kreisfreien Städte ihre Attraktivität als Wohnstandorte behaupten bzw. sogar ausbauen können.

Aus der folgenden Abbildung 3 wird ersichtlich, dass in den vergangenen 15 Jahren die Wanderungsgewinne Hessens deutlich geschrumpft sind und in den unmittelbar zurückliegenden Jahren sogar mehr Menschen aus Hessen fort- als zugezogen sind. Speziell dieses Phänomen ist allerdings zu großen Teilen auf statistische Bereinigungen der Melderegister zurückzuführen, die im Zuge der Ausländerbeiratswahlen 2005 und durch die Einführung der Steueridentifikationsnummern 2007 notwendig wurden. Deutlich wird aber auch, dass sich die regionale Verteilung der Wanderungen immer mehr zu Gunsten des Regierungsbezirks Darmstadt verschoben hat.

Abbildung 3: Wanderungssalden Hessens und der hessischen Regierungsbezirke von 1995 bis 1999, von 2000 bis 2004 und von 2005 bis 2009 im Vergleich

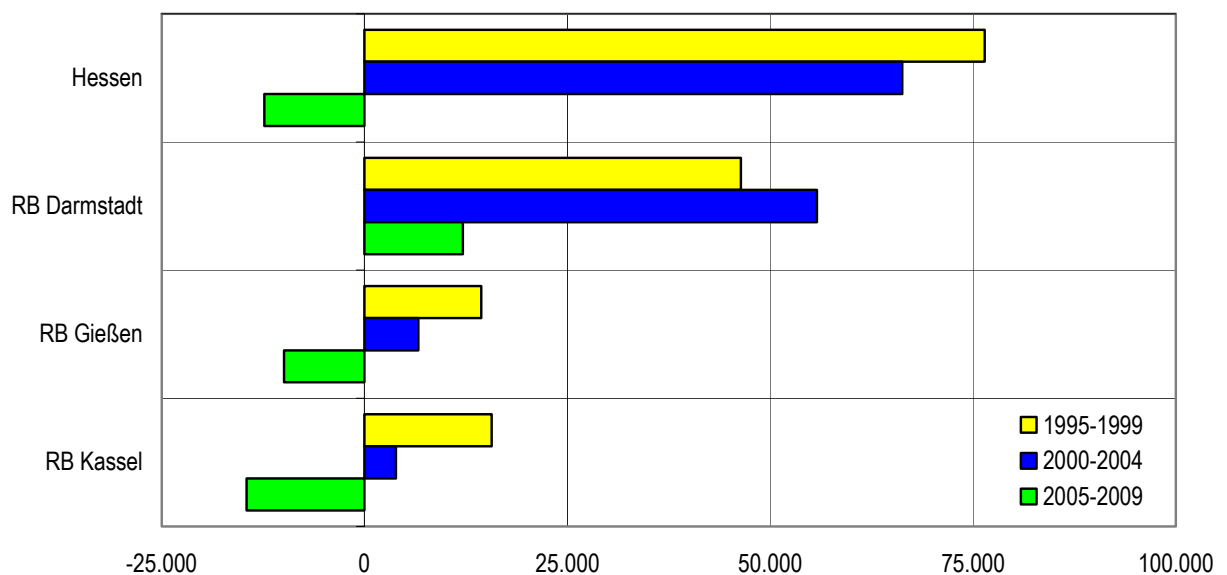

Quelle: Hessisches Statistisches Landesamt; Berechnungen der Hessen Agentur.

Das geänderte Stadt-Umland-Wanderungsmuster sowie die stärker auf den Regierungsbezirk Darmstadt konzentrierten Wanderungsgewinne stellen die wesentlichen Veränderungen der hier vorliegenden Bevölkerungsvorausberechnung im Vergleich zu den beiden Vorgängerstudien dar.

Aus Tabelle 1 wird ersichtlich, wie die Veränderungen im Bevölkerungsbestand auf die natürliche Bevölkerungsentwicklung – Geburten und Sterbefälle – einerseits und auf Wanderungen andererseits zurückzuführen sind. Zwischen den Jahren 2000 und 2009 starben rund 56.000 Menschen mehr als geboren wurden. Dieser Sterbeüberschuss konnte durch Wanderungsgewinne, die sich in diesem Zeitraum auf insgesamt etwa 36.000 Personen belaufen, nicht mehr ausgeglichen werden, die Einwohnerzahl Hessens sinkt. Bemerkenswert ist allerdings,

dass Hessen dabei insbesondere für jüngere Bevölkerungsgruppen als Zuwanderungsregion attraktiv war: Wanderungsgewinnen über die Landesgrenzen hinweg von über 100.000 Personen unter 40 Jahren stehen Wanderungsverluste in Höhe von - 65.000 Personen über 40 Jahre gegenüber.

In der Vorgängerstudie wurde der Zeitraum 2001 bis 2006 betrachtet. Damals konnte in etwa der Hälfte der südhessischen Landkreise die natürliche Bevölkerungskomponente sogar einen positiven Beitrag zur Bevölkerungsentwicklung leisten. Heute trifft dies nur noch für die beiden Städte Frankfurt und Offenbach und die Landkreise Main-Taunus sowie Offenbach zu. In allen anderen hessischen Regionen ist die natürliche Bevölkerungsentwicklung ausgeglichen bis stark negativ. Charakteristisch für besonders stark schrumpfende Regionen sind darüber hinaus negative Wanderungssalden. Dies trifft z.B. für die Landkreise Vogelsberg, Hersfeld-Rotenburg, Schwalm-Eder, Waldeck-Frankenberg und Werra-Meißner zu. Für die zukünftige Bevölkerungsentwicklung in diesen und aber auch einigen anderen Regionen, nämlich Odenwaldkreis, Lahn-Dill-Kreis sowie die Landkreise Limburg-Weilburg und Kassel, wirken sich vor allem die ausgeprägten Abwanderungen Jüngerer im Alter von unter 40 Jahren dämpfend aus.

Tabelle 1: Bevölkerungskomponenten in den hessischen Regionen zwischen den Jahren 2000 und 2009
(alle Angaben in 1.000, mögliche Abweichungen in den Summen sind rundungsbedingt)

	Zahl der Geborenen 2001-09	Zahl der Gestorbenen 2001-09	Natürliche Bevölkerungs- entwicklung (Geburten minus Sterbe- fälle)	Wanderungs- saldo 2001-09 insgesamt	davon:	
					unter 40 Jahre	40 Jahre und älter
Reg.-Bez. Darmstadt	310	317	-7	51	110	-59
Darmstadt, St.	13	13	0	5	7	-3
Frankfurt am Main, St.	61	53	8	13	45	-32
Offenbach am Main, St.	12	10	2	-2	3	-6
Wiesbaden, St.	25	25	-1	8	12	-5
LK Bergstraße	19	24	-5	4	3	1
LK Darmstadt-Dieburg	22	22	0	2	4	-2
LK Groß-Gerau	21	21	0	3	6	-3
Hochtaunuskreis	18	20	-2	2	5	-2
Main-Kinzig-Kreis	31	35	-5	5	5	-1
Main-Taunus-Kreis	19	17	2	4	8	-4
Odenwaldkreis	7	10	-2	0	-1	1
LK Offenbach	27	26	2	0	6	-6
Rheingau-Taunus-Kreis	13	15	-2	1	1	0
Wetteraukreis	23	26	-3	7	5	1
Reg.-Bez. Gießen	80	96	-16	-4	0	-4
LK Gießen	20	21	-2	4	6	-2
Lahn-Dill-Kreis	20	25	-6	-2	-2	0
LK Limburg-Weilburg	14	16	-3	-1	-1	0
LK Marburg-Biedenkopf	19	21	-2	0	1	-1
Vogelsbergkreis	8	12	-4	-4	-3	0
Reg.-Bez. Kassel	91	124	-33	-11	-9	-2
Kassel, St.	15	19	-4	3	7	-3
LK Fulda	18	19	-1	1	0	1
LK Hersfeld-Rotenburg	9	13	-4	-3	-3	-1
LK Kassel	16	23	-7	-1	-2	1
Schwalm-Eder-Kreis	13	19	-6	-4	-4	0
LK Waldeck-Frankenberg	12	17	-5	-3	-4	1
Werra-Meißner-Kreis	7	13	-6	-4	-4	0
Land Hessen	480	536	-56	36	101	-65

Quelle: Hessisches Statistisches Landesamt, Zusammenstellung Hessen Agentur.

2 Bevölkerungsvorausschätzung für die hessischen Kreise

Die im Folgenden präsentierten Ergebnisse sind konsistent mit der Bevölkerungsprojektion für Hessen und seine Regierungsbezirke bis zum Jahr 2030 und einer Trendfortschreibung bis zum Jahr 2050, die von der Hessen Agentur für das Hessische Ministerium für Wirtschaft, Verkehr und Landesentwicklung erstellt wurden.⁴

Abbildung 4: Bevölkerungsentwicklung in Hessen und seinen Regierungsbezirken bis 2050 (2009 = 100)

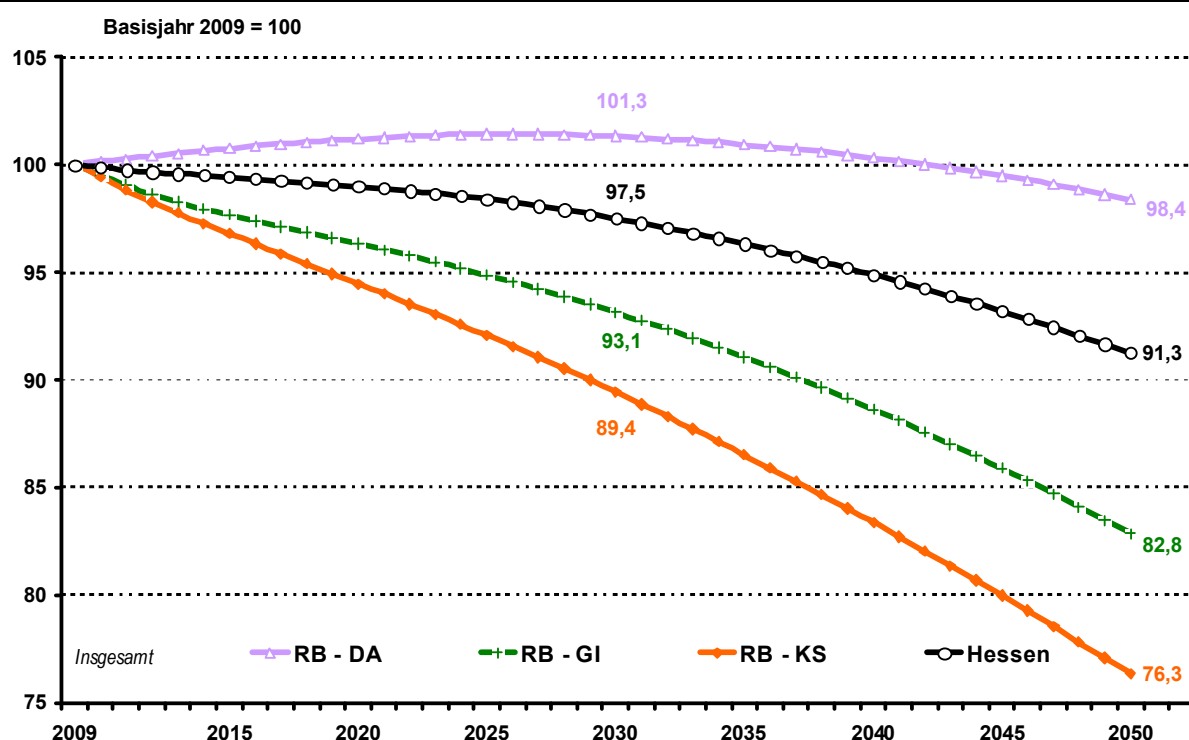

Quelle: Berechnungen der Hessen Agentur (Projektion und Trend in Anlehnung an die 12. Koordinierte)

Insgesamt wird sich die Bevölkerung in den hessischen Regierungsbezirken in den kommenden Jahren sehr unterschiedlich entwickeln: Im Regierungsbezirk Darmstadt ist mit einer weiteren Zunahme der Bevölkerung bis zum Jahr 2026 zu rechnen. Erst danach setzt in Südhessen ein Schrumpfungsprozess ein, der bis zum Jahr 2050 anhält. Dann werden im Vergleich zu heute 1,6 % Menschen weniger im Regierungsbezirk Darmstadt leben. Im Regierungsbezirk Gießen wird sich der Schrumpfungsprozess weiter fortsetzen und insbesondere ab dem Jahr 2020 weiter verstärken. Im Jahr 2050 werden im Vergleich zu heute rund 17 % Menschen weniger leben. Im Regierungsbezirk Kassel ist der Rückgang der Bevölkerung am stärksten ausgeprägt. Für das Jahr 2050 ist von einem Bevölke-

4 Vgl. van den Busch, Uwe: Demografische Rahmenbedingungen zur langfristigen Bevölkerungsentwicklung in Hessen und seinen Regierungsbezirken: Eine Projektion für den Zeitraum von 2010 bis 2030 und eine Trendfortschreibung bis 2050; Hessen Agentur Report Nr. 791, Wiesbaden 2010.

rungsbestand auszugehen, der fast 24 % unter dem heutigen Niveau liegen wird.⁵

In kleinräumiger Betrachtung wird in Südhessen in allen kreisfreien Städten und in den Landkreisen Main-Taunus, Groß-Gerau, Wetterau und Darmstadt-Dieburg die Bevölkerung bis zum Jahr 2030 weiter zunehmen. Den höchsten Bevölkerungszuwachs wird in dieser Zeit die Stadt Darmstadt mit 6,5 % haben, gefolgt vom Main-Taunus-Kreis (+ 5 %) und den Städten Frankfurt (+ 5 %), Offenbach (+ 4 %) und Wiesbaden (+ 3 %). Dabei ist die positive Entwicklung in Offenbach weniger als in den anderen Regionen auf Wanderungsgewinne sondern vor allem auf die junge Bevölkerungsstruktur dieser Stadt zurückzuführen. Mit einem Durchschnittsalter von 41,4 Jahren hat Offenbach die jüngste Bevölkerung aller hessischen Regionen.⁶

Abbildung 5: Kleinräumige Bevölkerungsentwicklung von 2009 bis 2030 (Veränderungen in %)

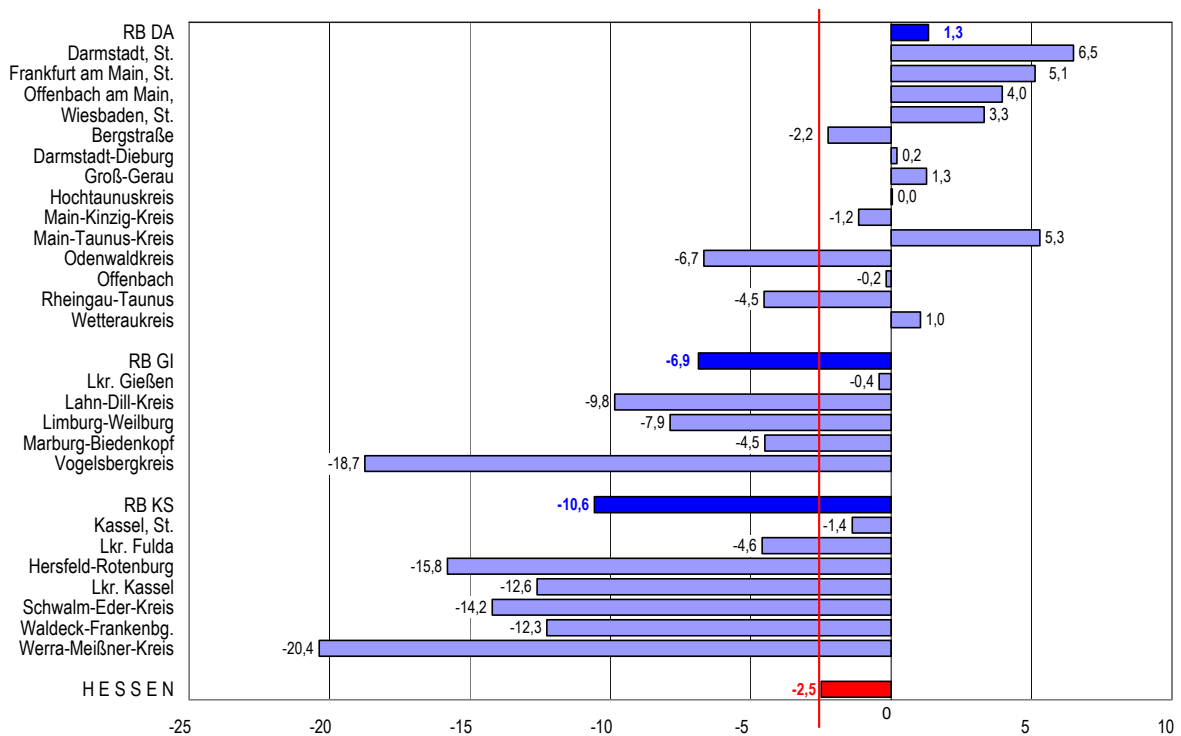

Quelle: Berechnungen der Hessen Agentur.

Auch mit Blick auf die fernere Zukunft werden die kreisfreien Städte in Südhessen sowie der Main-Taunus-Kreis auch im Jahr 2050 mehr Einwohner aufweisen als heute (vgl. Abbildung 6). Die höchsten Bevölkerungsverluste sind in Südhes-

5 In Kapitel 3 sind im Anschluss an die Kreisdarstellungen Angaben zur Bevölkerungsentwicklung in Hessen und seinen Regierungsbezirken tabellarisch zusammengestellt.

6 Vgl. Pressemitteilung des Hessischen Statistischen Landesamtes vom 08.09.2010: Durchschnittsalter der Hessen im Jahr 2009 bei 43,2 Jahre: Jüngste Bevölkerung in Offenbach am Main (41,4 Jahre), älteste im Werra-Meißner-Kreis (45,8 Jahre).

sen langfristig für den Odenwaldkreis (- 18 %) und den Rheingau-Taunus-Kreis (- 14 %) zu erwarten.

In Mittelhessen wird hingegen ebenso wie in Nordhessen bis zum Jahr 2030 in allen Regionen die Bevölkerungszahl abnehmen. Zu den Regionen mit den stärksten Bevölkerungsverlusten zählen die peripher gelegenen Landkreise Werra-Meißner und Hersfeld-Rotenburg in Nordhessen sowie der Vogelsbergkreis in Mittelhessen. Unter Status-quo-Bedingungen fällt der Bevölkerungsrückgang im Werra-Meißner-Kreis dramatisch hoch aus. Im Vergleich zu heute wird die Einwohnerzahl bis zum Jahr 2050 um über 40 % zurückgehen.

Abbildung 6: Kleinräumige Bevölkerungsentwicklung von 2009 bis 2050 (Veränderungen in %)

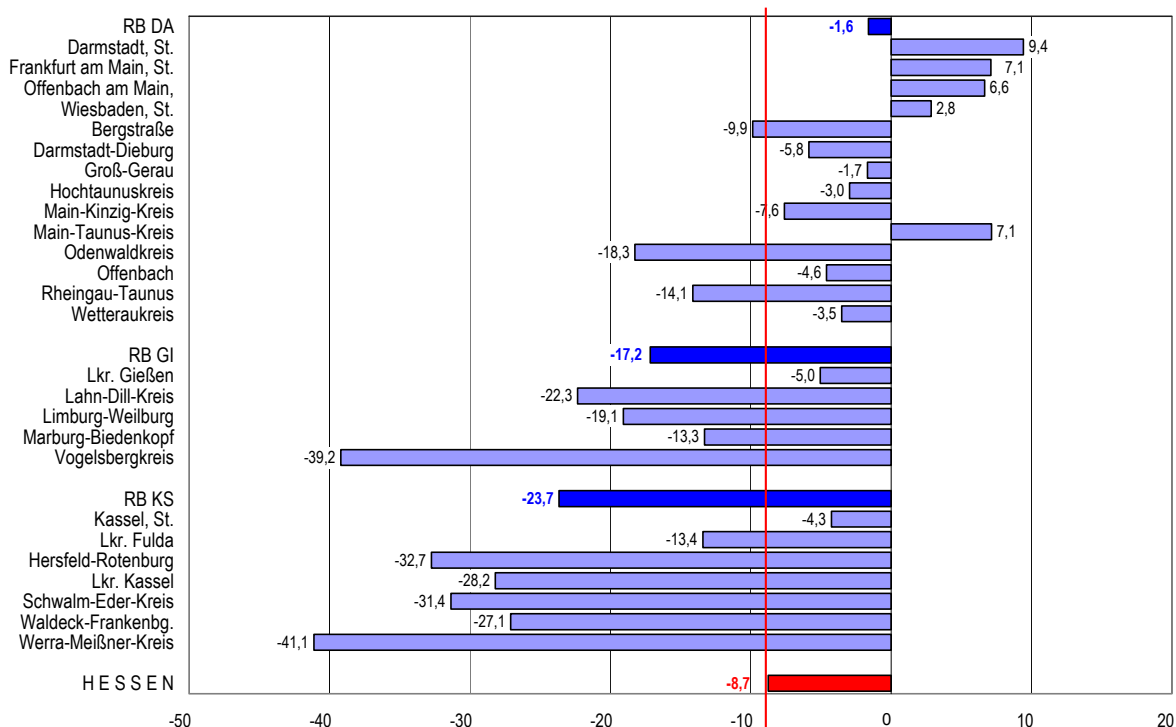

Quelle: Berechnungen der Hessen Agentur.

In den nächsten beiden Abbildungen werden die zu erwartenden Änderungen im Bevölkerungsbestand für die Zeiträume 2009 bis 2030 und 2009 bis 2050 kartografisch aufbereitet einander gegenübergestellt.

Abbildung 7: Kartografische Darstellung der regionalen Bevölkerungsveränderungen von 2009 bis 2030

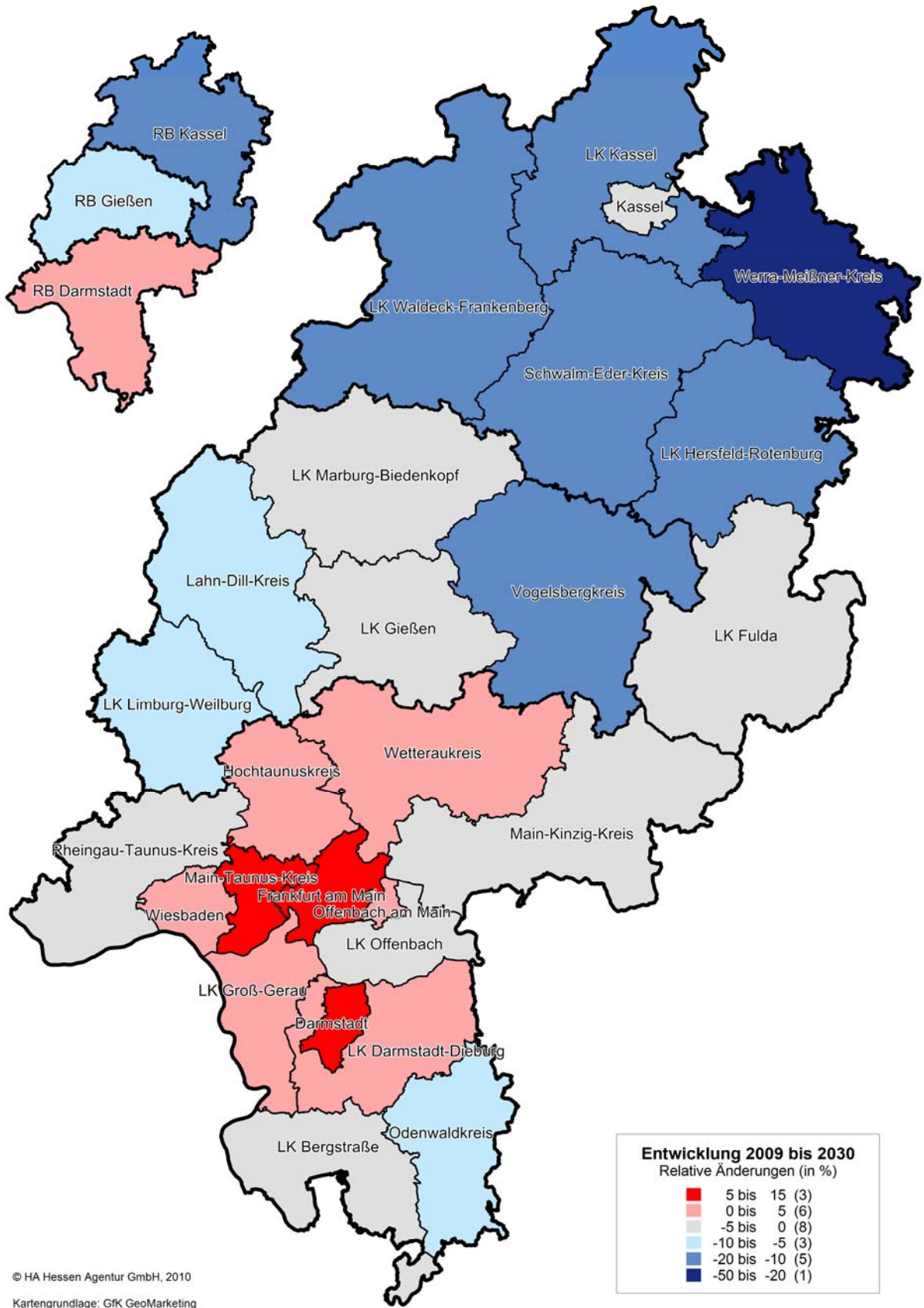

Quelle: Berechnungen der Hessen Agentur.

Abbildung 8: Kartografische Darstellung der regionalen Bevölkerungsveränderungen von 2009 bis 2050

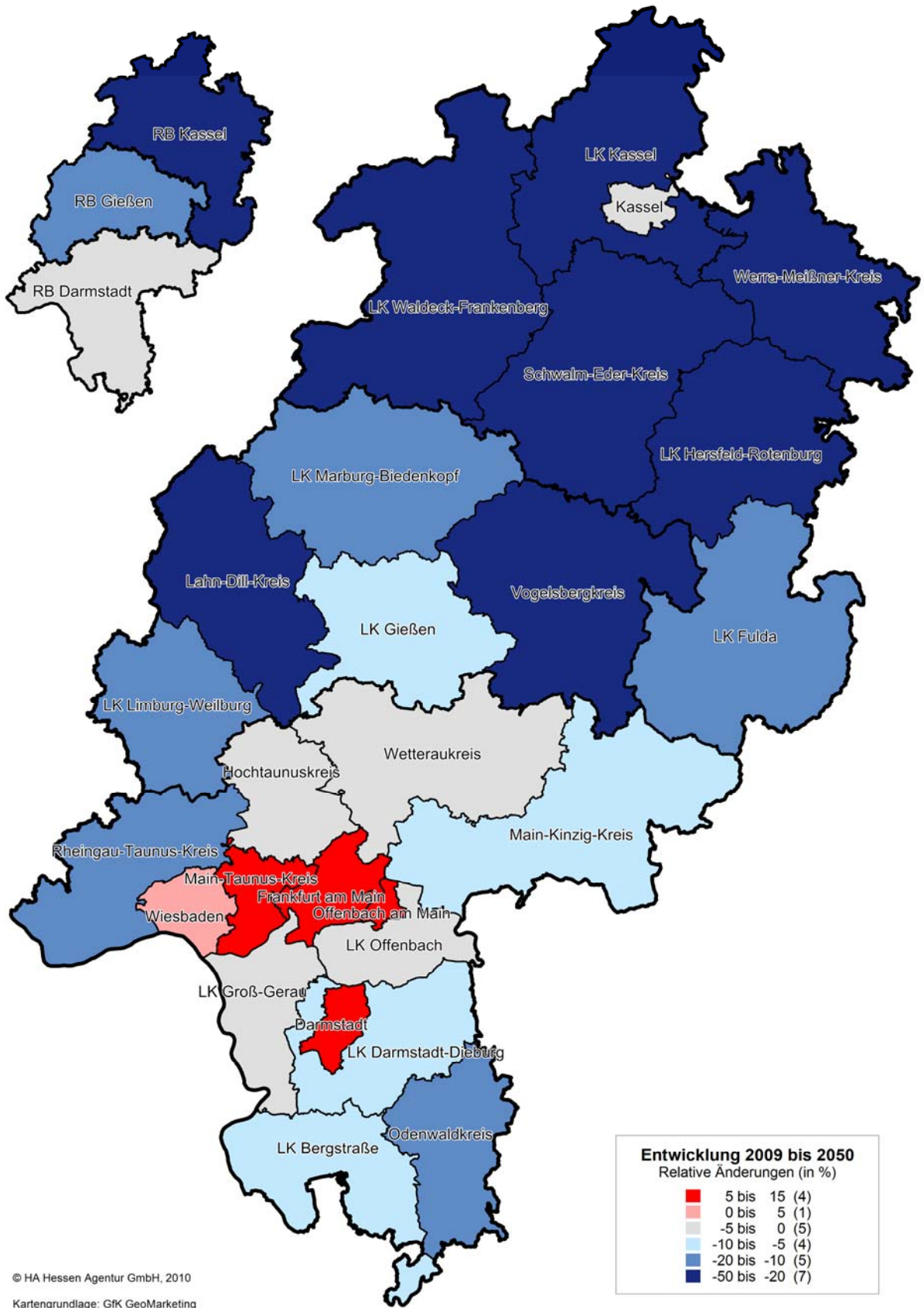

Quelle: Berechnungen der Hessen Agentur.

Zukünftige regionale Altersstrukturunterschiede der Bevölkerung

Die bisher aufgezeigten Veränderungen im Bevölkerungsbestand gehen einher mit deutlichen regionalen Unterschieden in der Altersstruktur der Bevölkerung. In den folgenden Abbildungen sind auf Ebene der hessischen Regionen für die drei Altersgruppen der unter 20-Jährigen, der 20- bis unter 65-Jährigen sowie der 65-Jährigen und Älteren jeweils die Abweichungen vom Landesdurchschnitt in Prozentpunkten dargestellt.

Abbildung 9: Anteile der unter 20-jährigen Bevölkerung an der Gesamtbevölkerung 2030 und 2050: Abweichungen vom Landesdurchschnitt (2030: 17,1% bzw. 2050: 15,9%) in %-Punkten

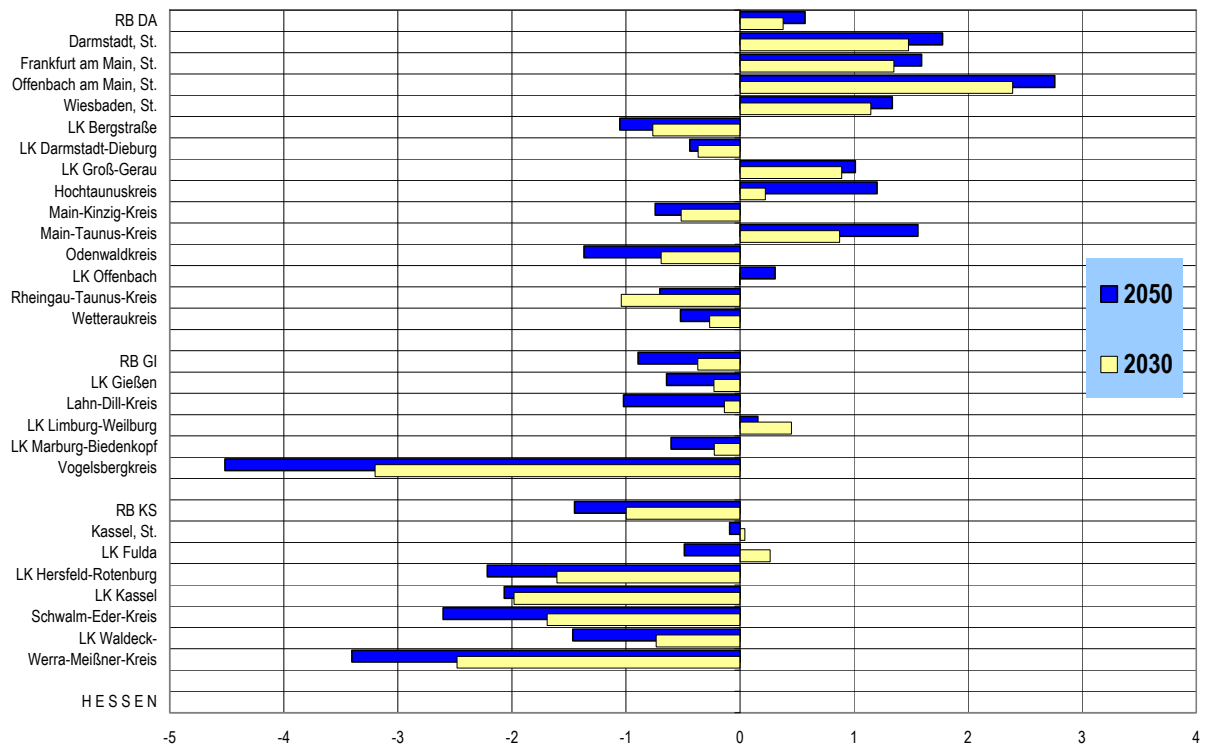

Quelle: Berechnungen der Hessen Agentur.

Zur Erläuterung der Abbildung: Im Jahr 2030 werden in Hessen auf die Bevölkerungsgruppe der unter 20-Jährigen 17,1 % und im Jahr 2050 nur noch 15,9 % der Gesamtbevölkerung entfallen. Im Werra-Meißner-Kreis beispielsweise wird im Jahr 2050 der entsprechende Anteil bei 12,5 % und damit um 3,4 Prozentpunkte niedriger als im Landesdurchschnitt liegen. Relativ hohe Anteile an junger Bevölkerung werden neben der Stadt Offenbach langfristig auch die Städte Darmstadt, Frankfurt und Wiesbaden sowie die Landkreise Main-Taunus, Hochtaunus und Groß-Gerau haben. Im Regierungsbezirk Gießen wird im Vergleich zum Landesdurchschnitt nur der Landkreis Limburg-Weilburg einen leicht überdurchschnittlich hohen Anteil an junger Bevölkerung aufweisen. Im Regierungsbezirk Kassel zeichnen sich die Stadt Kassel und der Landkreis Fulda bis zum Jahr 2030 durch einen über dem Landesdurchschnitt liegenden Anteil Jüngerer

aus, in der langfristigen Betrachtung fallen jedoch auch diese beiden Regionen unter den Landesdurchschnitt.

Auf die Gruppe der 20- bis unter 65-Jährigen entfällt im Jahr 2050 in Hessen ein Anteil von 53 % der Gesamtbevölkerung. Vor allem die kreisfreien Städte zeichnen sich in dieser Altersgruppe durch hohe positive Abweichungen vom Landesdurchschnitt aus. Die eher peripher gelegenen Landkreise Vogelsberg, Werra-Meißner und Hersfeld-Rotenburg weichen hingegen vom Hessenwert deutlich nach unten ab. Ursächlich hierfür sind die kontinuierlichen Wanderungsverluste speziell in der Altersgruppe der 20- bis unter 30-Jährigen. Der Schwund an jungen Erwachsenen schlägt sich dabei tendenziell auch in einem Rückgang an Geburten nieder. In dem langen Zeitraum von fast 50 Jahren, der hier betrachtet wird, entstehen dadurch sich selbst verstärkende negative Folgeeffekte. Als ein Gegenbeispiel dafür kann die Stadt Offenbach dienen, die auf Grund hoher Anteile an jungen Erwachsenen auch hohe Geburtenzahlen verzeichnet und damit insgesamt einen relativ günstigen Verlauf der natürlichen Bevölkerungsentwicklung hat.

Abbildung 10: Anteile der 20- bis unter 65-jährigen Bevölkerung an der Gesamtbevölkerung 2030 und 2050: Abweichungen vom Landesdurchschnitt (2030: 55,6% bzw. 2050: 53,0%) in %-Punkten

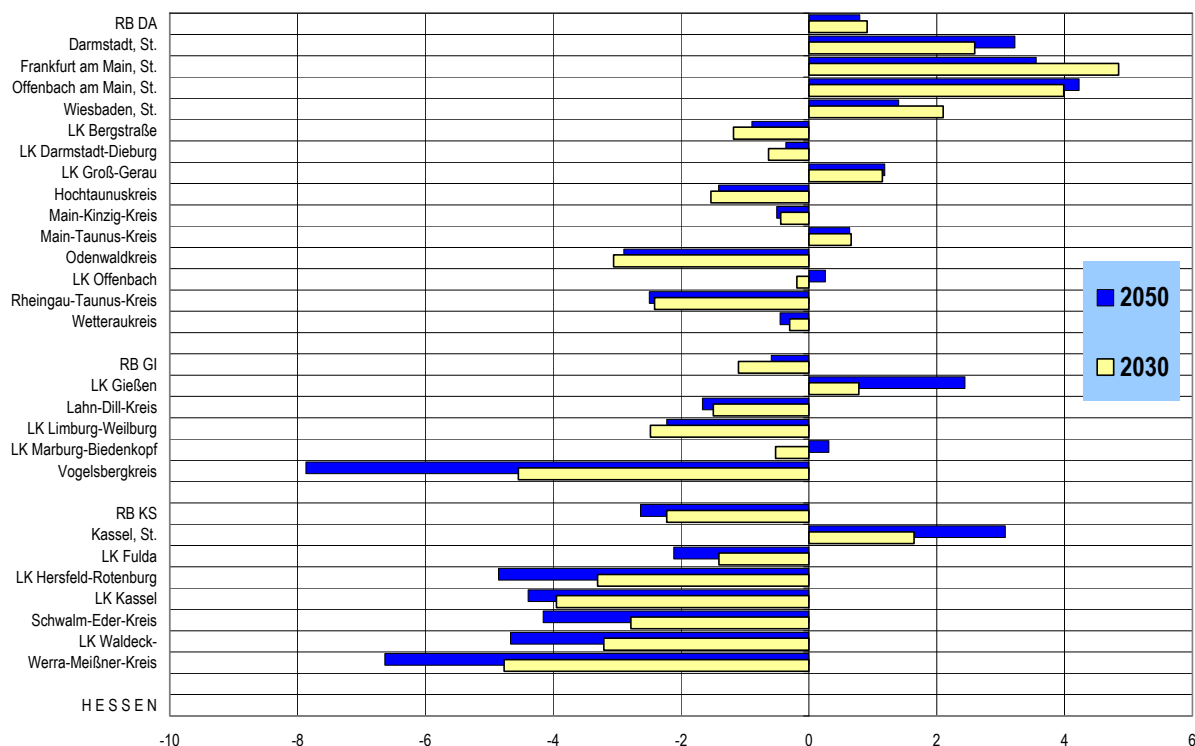

Quelle: Berechnungen der Hessen Agentur.

Im Jahr 2050 wird in Hessen fast ein Drittel der Bevölkerung (31,1 %) 65 Jahre und älter sein. Im Jahr 2009 war es „nur“ ein Fünftel (20 %). Der Alterungsprozess der Bevölkerung ist wiederum am stärksten in den eher peripher gelegenen Kreisen Hessens ausgeprägt: Im Vogelsbergkreis und im Werra-Meißner-Kreis werden dann weit über 40 % aller Einwohner zu dieser Altersgruppe zählen.

Die hohe Bedeutung jüngerer Bevölkerungsgruppen führen in den kreisfreien Städten spiegelbildlich zu einem relativ geringen Anteil der Älteren.

Abbildung 11: Anteile der 65-jährigen und älteren Bevölkerung an der Gesamtbevölkerung 2030 und 2050: Abweichungen vom Landesdurchschnitt (2030: 27,3% bzw. 2050: 31,1%) in %-Punkten

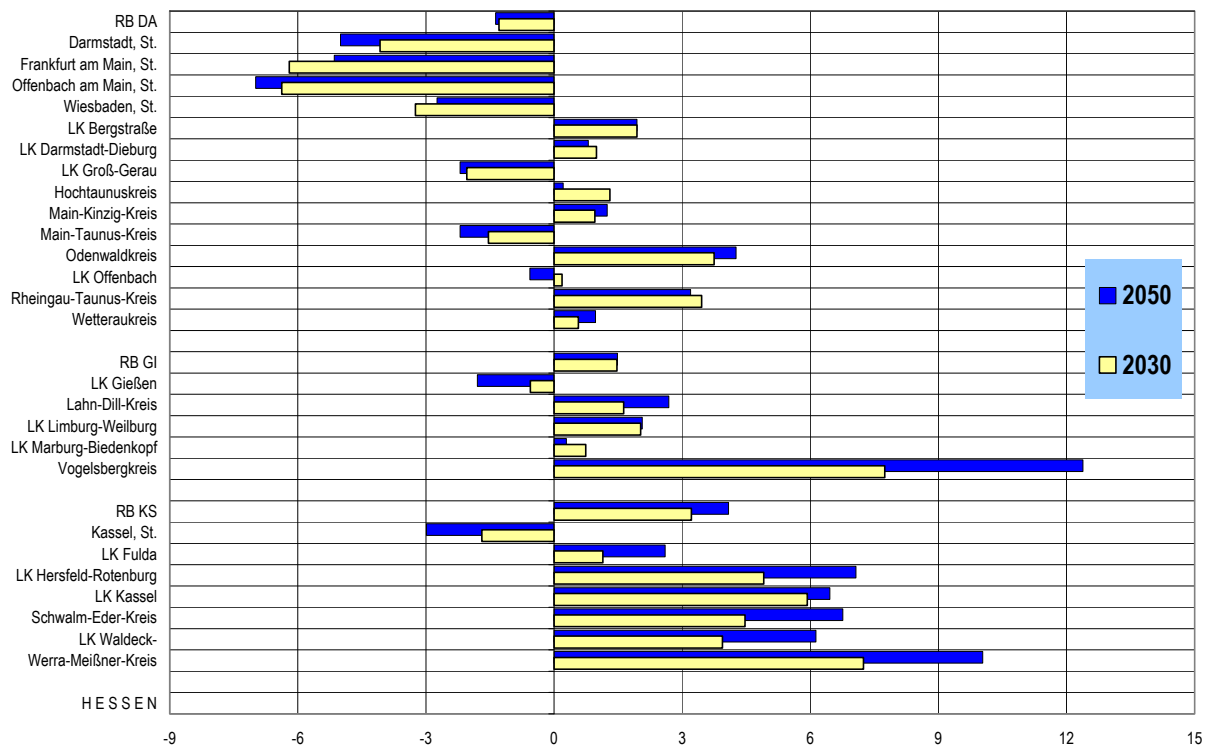

Quelle: Berechnungen der Hessen Agentur.

3 Kreisergebnisse im Einzelnen

Die folgenden Tabellen und Grafiken basieren für den Zeitraum 2000 bis 2009 auf Daten des Hessischen Statistischen Landesamtes und für den Zeitraum 2010 bis 2050 auf den Modellrechnungen der Hessen Agentur.

Die erste Tabelle zeigt die Bevölkerungsentwicklung für die jeweils betrachtete Region und ist relativ komplex aufgebaut: Der Ausgangspunkt ist der (fettgedruckte) Bevölkerungsbestand im Basisjahr 2009. Aus den kumulierten Geburten, Sterbefällen und Wanderungssalden der Jahre 2010 bis 2015 errechnet sich die absolute Veränderung im Bevölkerungsbestand zwischen 2009 und 2015, diese Zahlen sind zur besseren Unterscheidung jeweils kursiv dargestellt. Der Bevölkerungsbestand am Ende des Jahres 2015 ist wiederum fett gedruckt. Aus dem Zusammenspiel von Bevölkerungsbestand und Fortschreibungskomponenten wird die Bevölkerungsentwicklung entsprechend bis zum Jahr 2050 dargestellt.

In der rechten Hälfte dieser ersten Tabelle ist zusätzlich noch die Bevölkerung nach drei Altersgruppen sowohl absolut als auch als Anteil an der Gesamtbevölkerung dargestellt. Kursiv werden auch hier die absoluten Veränderungen zwischen den betrachteten Jahren ausgewiesen. Die betrachteten Altersgruppen sind dabei die unter 20-Jährigen, die 20- bis unter 65-Jährigen sowie die 65-Jährigen und Älteren, da aus diesen Altersgruppen üblicherweise so genannte Belastungsquotienten – Jugend- und Altenquotient – je 100 Personen im erwerbsfähigen Alter von 20- bis unter 65 Jahren berechnet werden.

Für die Zeiträume 2009 bis 2030, 2030 bis 2050 und 2009 bis 2050 sind im unteren Teil der Tabelle die aggregierten Fortschreibungs- und Bestandsveränderungen sowohl absolut als auch soweit sinnvoll in Prozent ausgewiesen. In der Tabelle sind alle absoluten Angaben in 1.000 angegeben.

In der zweiten Tabelle wird die Entwicklung der altersstrukturellen Zusammensetzung der Bevölkerung des Kreises sowohl im Zeitverlauf von 2000 bis 2050 als auch im Vergleich zum Regierungsbezirk und zum Land Hessen betrachtet.

Die dritte Tabelle zeigt abschließend die relativen Bestandsveränderungen der Bevölkerung des Kreises nach Altersgruppen wiederum im Vergleich zum Regierungsbezirk und zum Land Hessen.

Die grafische Darstellung beginnt mit der Bevölkerungsentwicklung im Gesamtzeitraum 2009 bis 2050. Um den Kreis mit dem Regierungsbezirk und Hessen vergleichen zu können, wurde der Bevölkerungsbestand am Ende des Jahres 2009 jeweils gleich 100 gesetzt.

Die zweite Abbildung stellt die Altersstruktur der Bevölkerung des Kreises im Jahr 2009 und die zu erwartenden Strukturen in den Jahren 2030 und 2050 gegen-

über. Die dritte und letzte Abbildung zeigt die Entwicklung des Jugend- und Altenquotienten im Zeitablauf von 2009 bis 2050 auf.

Im Anschluss an die Kreisdarstellungen sind für Hessen und die Regierungsbezirke Angaben zu den absoluten Bevölkerungsbeständen und die Beiträge der einzelnen Bevölkerungskomponenten Geburten, Sterbefälle und Wanderungen tabellarisch zusammengefasst.

Insgesamt können sich rundungsbedingt kleine Abweichungen in den Summen ergeben!

Stadt Darmstadt

Bevölkerungsentwicklung und Fortschreibungskomponenten

Jahr / Zeitraum	Fortschreibungskomponenten			Bevölkerung am 31.12. in 1.000	davon in den Altersgruppen ...						
	Geburten in 1.000	Sterbe- fälle in 1.000	Wanderungs- saldo in 1.000		0 bis unter 20 Jahre		20 bis unter 65 Jahre		65 Jahre und älter		
					in 1.000	in %	in 1.000	in %	in 1.000	in %	
2009				143	25	18%	92	64%	26	18%	
2010-2015	9	9	3	3	1		1		0		
2015				146	27	18%	93	63%	27	18%	
2015-2020	8	7	2	2	1		0		1		
2020				149	28	19%	93	63%	28	19%	
2020-2025	7	7	2	2	1		-2		3		
2025				151	28	19%	91	61%	31	21%	
2025-2030	7	7	2	2	0		-3		4		
2030				153	28	19%	89	58%	35	23%	
2030-240	14	15	3	3	-1		0		3		
2040				155	28	18%	89	57%	39	25%	
2040-2050	15	16	3	2	0		-1		2		
2050				157	28	18%	88	56%	41	26%	
2009-2030	31	30	8	9	3		-3		9		
2030-2050	29	31	6	4	-1		-1		5		
2009-2050	60	62	15	13	2		-3		15		
Veränderung in %			Veränderung in %			Veränderung in %					
2009-2030				6%	12%		-3%		34%		
2030-2050				3%	-2%		-1%		15%		
2009-2050				9%	9%		-4%		55%		

Altersstruktur der Bevölkerung im Regionalvergleich (Anteilswerte in %)

Jahres- ende	unter 20 Jahre			20 bis u. 40 Jahre			40 bis u. 60 Jahre			60 bis u. 80 Jahre			80 Jahre u.ä.		
	Stadt	RB DA	Hessen	Stadt	RB DA	Hessen	Stadt	RB DA	Hessen	Stadt	RB DA	Hessen	Stadt	RB DA	Hessen
2000	18	20	21	32	30	29	26	28	27	18	19	19	5	4	4
2009	18	19	19	29	25	24	30	31	31	18	20	20	5	5	5
2020	19	18	17	29	25	24	27	29	29	20	22	22	6	7	7
2030	19	17	17	27	23	23	25	25	25	23	26	27	7	8	8
2040	18	17	17	26	22	21	26	26	26	22	25	26	8	10	10
2050	18	16	16	26	22	22	24	25	25	21	23	24	11	13	14

Relative Bestandsveränderungen nach Altersgruppen im Regionalvergleich (Veränderungsraten in %)

Zeit- raum	unter 20 Jahre			20 bis u. 40 Jahre			40 bis u. 60 Jahre			60 bis u. 80 Jahre			80 Jahre u.ä.		
	Stadt	RB DA	Hessen	Stadt	RB DA	Hessen	Stadt	RB DA	Hessen	Stadt	RB DA	Hessen	Stadt	RB DA	Hessen
2000 - 2009	3	-3	-7	-6	-15	-17	16	14	15	1	8	5	15	34	35
2009 - 2030	12	-7	-13	-3	-4	-9	-10	-17	-22	37	30	30	31	60	49
2030 - 2050	-2	-9	-13	1	-7	-11	-2	-4	-7	-6	-15	-19	73	66	67
2009 - 2050	9	-15	-24	-2	-12	-19	-12	-20	-27	29	11	6	126	165	149

Bevölkerungsentwicklung von 2009 bis 2050 im Regionalvergleich (2009 = 100)

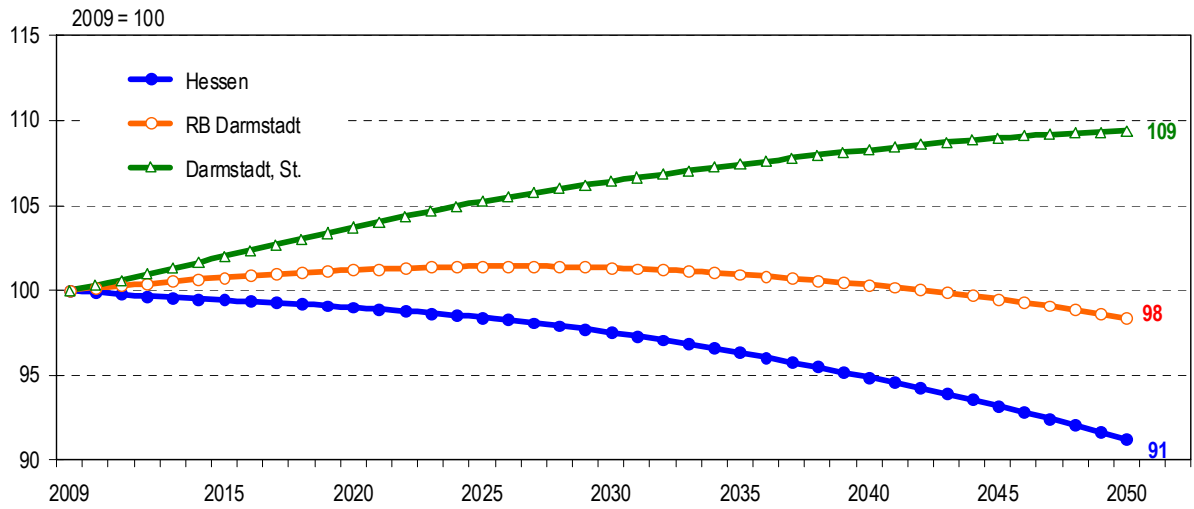

Altersstruktur der Bevölkerung in den Jahren 2009, 2030 und 2050 (in %)

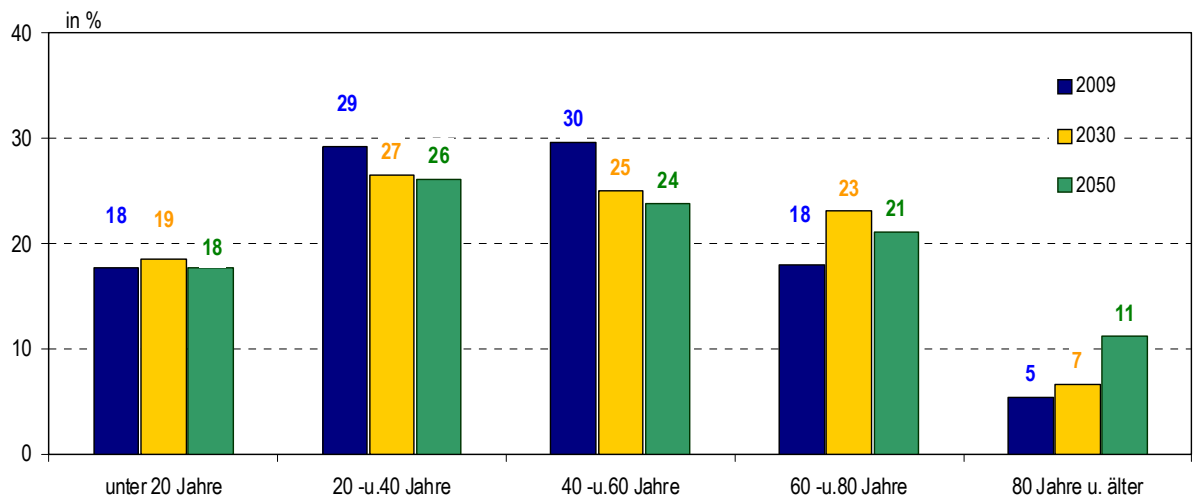

Entwicklung des Jugend- und Altenquotienten von 2009 bis 2050

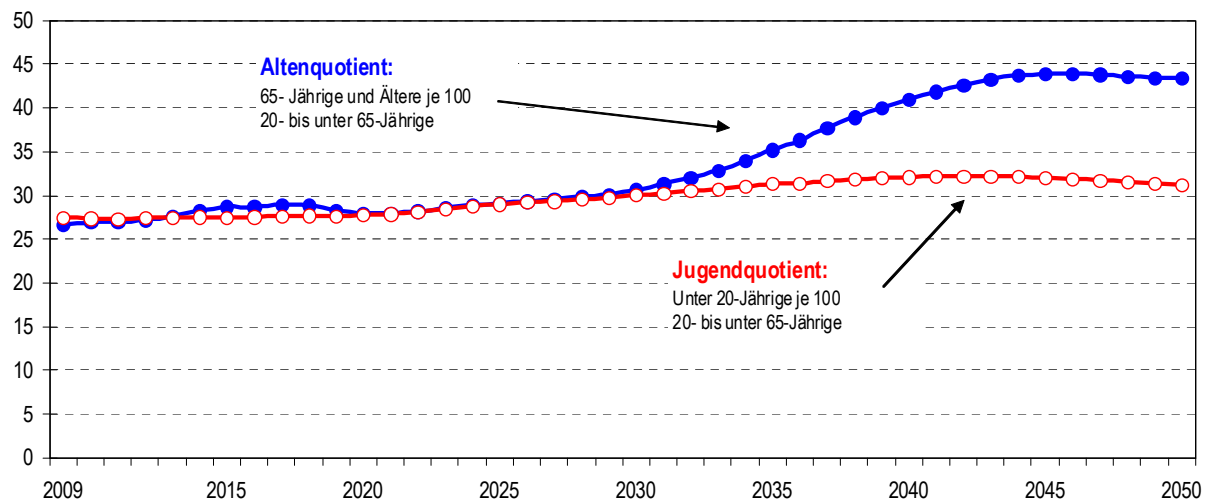

Quelle: Berechnungen der Hessen Agentur.

Stadt Frankfurt am Main

Bevölkerungsentwicklung und Fortschreibungskomponenten

Jahr / Zeitraum	Fortschreibungskomponenten			Bevölkerung am 31.12. in 1.000	davon in den Altersgruppen ...					
	Geburten in 1.000	Sterbe- fälle in 1.000	Wanderungs- saldo in 1.000		0 bis unter 20 Jahre		20 bis unter 65 Jahre		65 Jahre und älter	
					in 1.000	in %	in 1.000	in %	in 1.000	in %
2009				672	114	17%	441	66%	116	17%
2010-2015	44	37	5	12	8		2		2	
2015				684	123	18%	443	65%	118	17%
2015-2020	36	29	3	10	6		-1		5	
2020				693	129	19%	442	64%	123	18%
2020-2025	35	29	2	7	3		-5		9	
2025				701	132	19%	437	62%	132	19%
2025-2030	34	30	2	5	-1		-11		17	
2030				706	130	18%	427	60%	149	21%
2030-240	67	62	3	8	-5		-8		20	
2040				714	126	18%	419	59%	169	24%
2040-2050	68	66	3	5	0		-12		17	
2050				720	126	17%	407	57%	187	26%
2009-2030	149	126	11	34	16		-15		33	
2030-2050	135	129	7	13	-5		-20		38	
2009-2050	284	254	18	47	11		-34		71	
Veränderung in %				Veränderung in %			Veränderung in %			
2009-2030				5%	14%		-3%		28%	
2030-2050				2%	-3%		-5%		25%	
2009-2050				7%	10%		-8%		61%	

Altersstruktur der Bevölkerung im Regionalvergleich (Anteilswerte in %)

Jahres- ende	unter 20 Jahre			20 bis u. 40 Jahre			40 bis u. 60 Jahre			60 bis u. 80 Jahre			80 Jahre u.ä.		
	Stadt	RB DA	Hessen	Stadt	RB DA	Hessen	Stadt	RB DA	Hessen	Stadt	RB DA	Hessen	Stadt	RB DA	Hessen
2000	17	20	21	33	30	29	28	28	27	18	19	19	4	4	4
2009	17	19	19	30	25	24	30	31	31	18	20	20	5	5	5
2020	19	18	17	28	25	24	30	29	29	18	22	22	5	7	7
2030	18	17	17	26	23	23	27	25	25	22	26	27	6	8	8
2040	18	17	17	27	22	21	26	26	26	22	25	26	8	10	10
2050	17	16	16	26	22	22	24	25	25	21	23	24	10	13	14

Relative Bestandsveränderungen nach Altersgruppen im Regionalvergleich (Veränderungsraten in %)

Zeit- raum	unter 20 Jahre			20 bis u. 40 Jahre			40 bis u. 60 Jahre			60 bis u. 80 Jahre			80 Jahre u.ä.		
	Stadt	RB DA	Hessen	Stadt	RB DA	Hessen	Stadt	RB DA	Hessen	Stadt	RB DA	Hessen	Stadt	RB DA	Hessen
2000 - 2009	6	-3	-7	-4	-15	-17	12	14	15	2	8	5	16	34	35
2009 - 2030	14	-7	-13	-9	-4	-9	-5	-17	-22	29	30	30	37	60	49
2030 - 2050	-3	-9	-13	2	-7	-11	-10	-4	-7	1	-15	-19	73	66	67
2009 - 2050	10	-15	-24	-7	-12	-19	-14	-20	-27	30	11	6	137	165	149

Bevölkerungsentwicklung von 2009 bis 2050 im Regionalvergleich (2009 = 100)

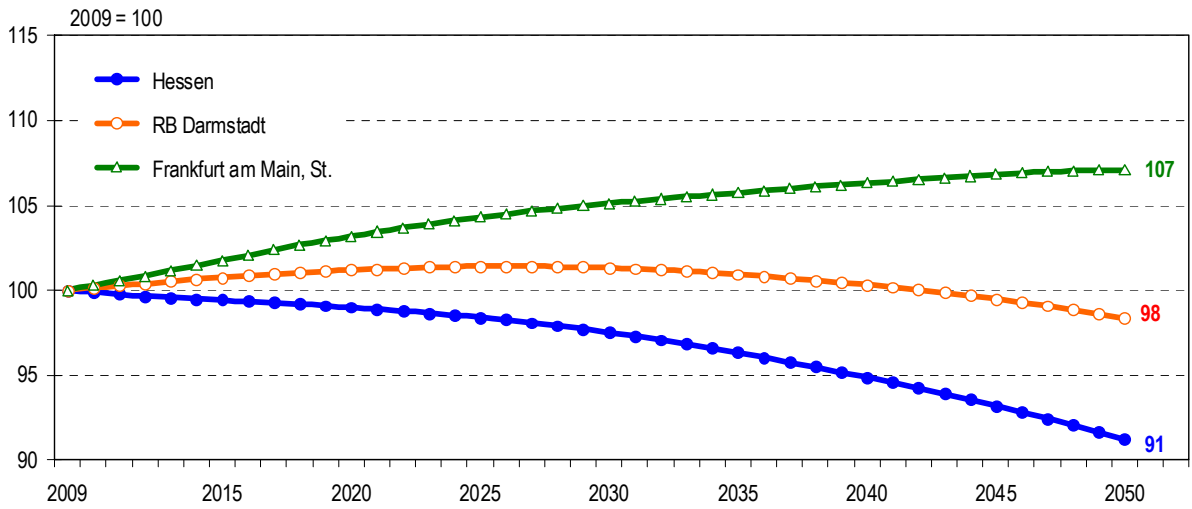

Altersstruktur der Bevölkerung in den Jahren 2009, 2030 und 2050 (in %)

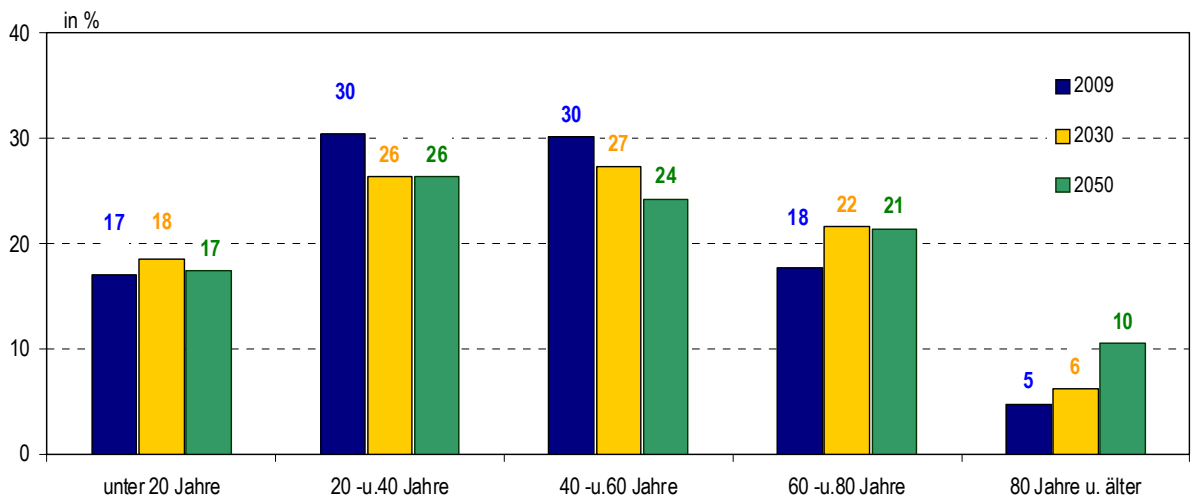

Entwicklung des Jugend- und Altenquotienten von 2009 bis 2050

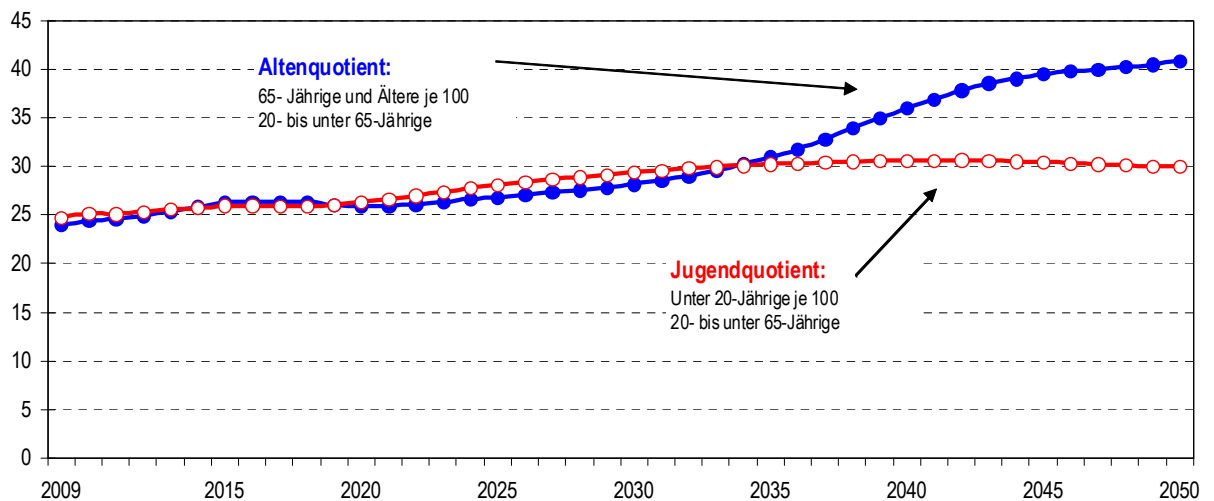

Quelle: Berechnungen der Hessen Agentur.

Stadt Offenbach am Main

Bevölkerungsentwicklung und Fortschreibungskomponenten

Jahr / Zeitraum	Fortschreibungskomponenten			Bevölkerung am 31.12. in 1.000	davon in den Altersgruppen ...					
	Geburten in 1.000	Sterbe- fälle in 1.000	Wanderungs- saldo in 1.000		0 bis unter 20 Jahre		20 bis unter 65 Jahre		65 Jahre und älter	
					in 1.000	in %	in 1.000	in %	in 1.000	in %
2009				119	24	20%	74	62%	21	18%
2010-2015	8	7	0	1	0		1		1	
2015				120	24	20%	75	62%	21	18%
2015-2020	6	5	0	1	0		0		1	
2020				121	24	20%	75	62%	22	18%
2020-2025	6	5	0	1	0		0		1	
2025				122	24	20%	75	61%	24	19%
2025-2030	6	5	0	1	0		-1		2	
2030				123	24	20%	74	60%	26	21%
2030-240	12	11	1	2	0		-1		3	
2040				125	24	19%	72	58%	29	23%
2040-2050	12	12	1	1	0		0		2	
2050				127	24	19%	72	57%	31	24%
2009-2030	27	23	1	5	0		-1		5	
2030-2050	25	23	1	3	0		-1		5	
2009-2050	51	46	2	8	0		-2		10	
Veränderung in %			Veränderung in %			Veränderung in %				
2009-2030				4%	2%		-1%		24%	
2030-2050				3%	-2%		-1%		18%	
2009-2050				7%	0%		-2%		46%	

Altersstruktur der Bevölkerung im Regionalvergleich (Anteilswerte in %)

Jahres- ende	unter 20 Jahre			20 bis u. 40 Jahre			40 bis u. 60 Jahre			60 bis u. 80 Jahre			80 Jahre u.ä.		
	Stadt	RB DA	Hessen	Stadt	RB DA	Hessen	Stadt	RB DA	Hessen	Stadt	RB DA	Hessen	Stadt	RB DA	Hessen
2000	20	20	21	31	30	29	27	28	27	19	19	19	4	4	4
2009	20	19	19	28	25	24	29	31	31	19	20	20	4	5	5
2020	20	18	17	28	25	24	28	29	29	19	22	22	5	7	7
2030	20	17	17	27	23	23	26	25	25	22	26	27	6	8	8
2040	19	17	17	26	22	21	26	26	26	21	25	26	7	10	10
2050	19	16	16	26	22	22	26	25	25	21	23	24	10	13	14

Relative Bestandsveränderungen nach Altersgruppen im Regionalvergleich (Veränderungsraten in %)

Zeit- raum	unter 20 Jahre			20 bis u. 40 Jahre			40 bis u. 60 Jahre			60 bis u. 80 Jahre			80 Jahre u.ä.		
	Stadt	RB DA	Hessen	Stadt	RB DA	Hessen	Stadt	RB DA	Hessen	Stadt	RB DA	Hessen	Stadt	RB DA	Hessen
2000 - 2009	3	-3	-7	-9	-15	-17	9	14	15	1	8	5	21	34	35
2009 - 2030	2	-7	-13	-1	-4	-9	-7	-17	-22	20	30	30	43	60	49
2030 - 2050	-2	-9	-13	-2	-7	-11	1	-4	-7	-2	-15	-19	63	66	67
2009 - 2050	0	-15	-24	-3	-12	-19	-6	-20	-27	17	11	6	133	165	149

Bevölkerungsentwicklung von 2009 bis 2050 im Regionalvergleich (2009 = 100)

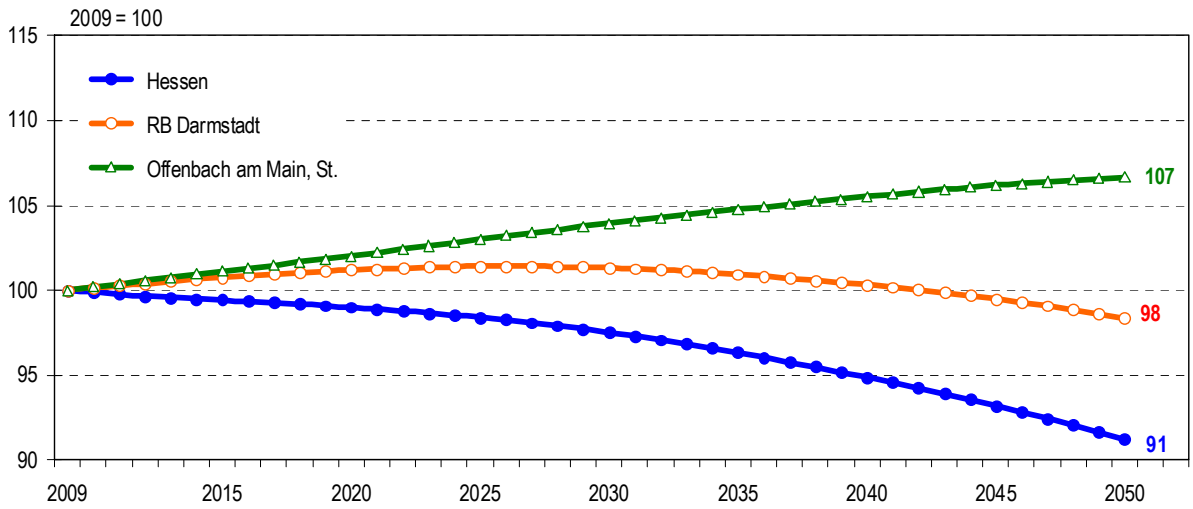

Altersstruktur der Bevölkerung in den Jahren 2009, 2030 und 2050 (in %)

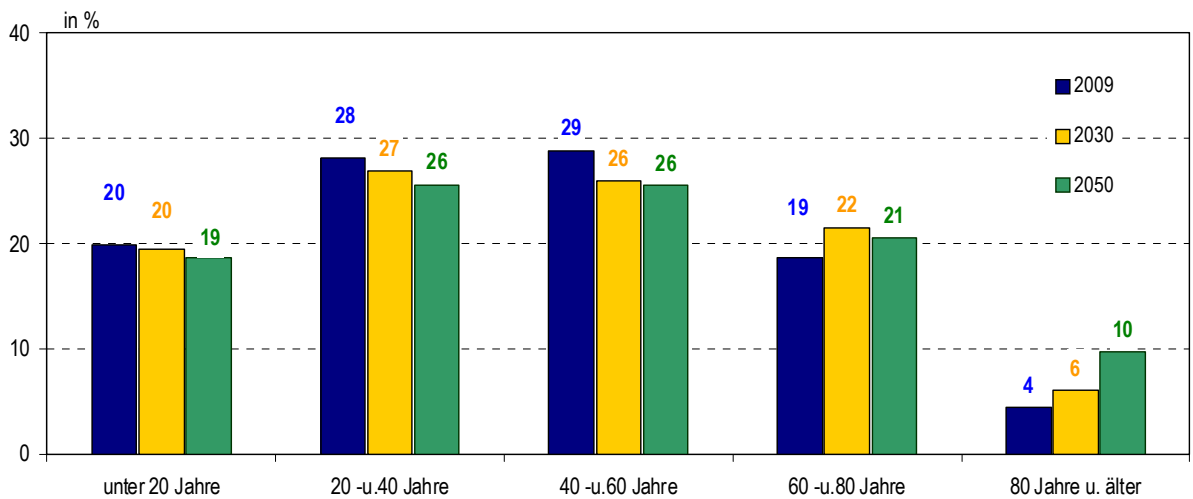

Entwicklung des Jugend- und Altenquotienten von 2009 bis 2050

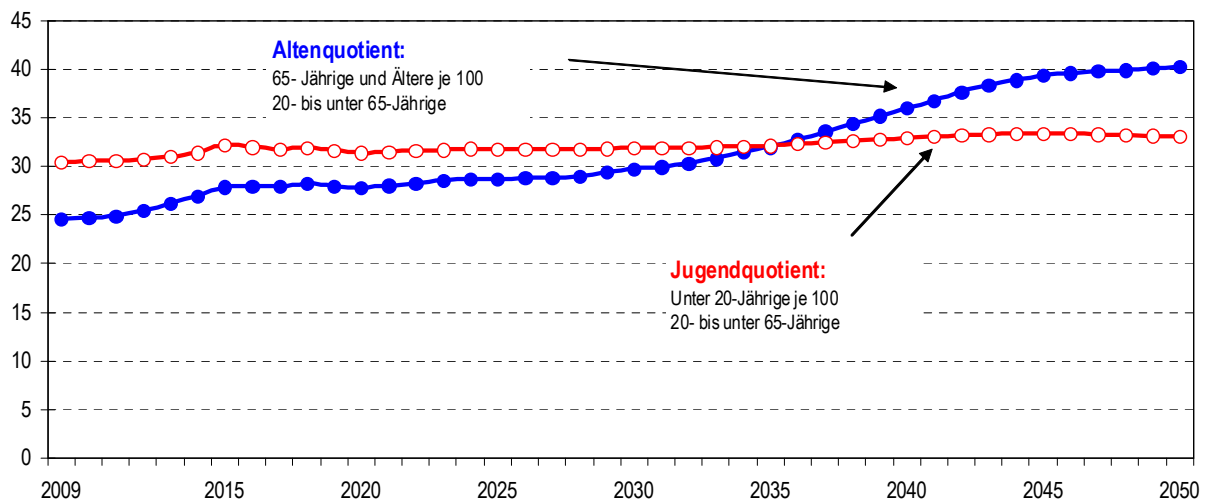

Quelle: Berechnungen der Hessen Agentur.

Stadt Wiesbaden

Bevölkerungsentwicklung und Fortschreibungskomponenten

Jahr / Zeitraum	Fortschreibungskomponenten			Bevölkerung am 31.12. in 1.000	davon in den Altersgruppen ...					
	Geburten in 1.000	Sterbe- fälle in 1.000	Wanderungs- saldo in 1.000		0 bis unter 20 Jahre		20 bis unter 65 Jahre		65 Jahre und älter	
					in 1.000	in %	in 1.000	in %	in 1.000	in %
2009				277	51	19%	172	62%	55	20%
2010-2015	17	17	4	4	1		2		1	
2015				281	52	19%	173	62%	56	20%
2015-2020	14	14	3	3	0		0		2	
2020				284	52	18%	174	61%	58	20%
2020-2025	14	14	3	2	0		-3		4	
2025				286	53	18%	171	60%	62	22%
2025-2030	13	15	2	1	0		-6		7	
2030				287	52	18%	165	58%	69	24%
2030-240	26	30	4	0	-2		-7		9	
2040				287	51	18%	158	55%	78	27%
2040-2050	25	31	4	-2	-2		-3		3	
2050				285	49	17%	155	54%	81	28%
2009-2030	58	60	12	9	1		-6		14	
2030-2050	51	61	9	-1	-3		-10		12	
2009-2050	109	122	20	8	-2		-16		26	
Veränderung in %				Veränderung in %			Veränderung in %			
2009-2030				3%	2%		-4%		26%	
2030-2050				0%	-6%		-6%		17%	
2009-2050				3%	-4%		-10%		48%	

Altersstruktur der Bevölkerung im Regionalvergleich (Anteilswerte in %)

Jahres- ende	unter 20 Jahre			20 bis u. 40 Jahre			40 bis u. 60 Jahre			60 bis u. 80 Jahre			80 Jahre u.ä.		
	Stadt	RB DA	Hessen	Stadt	RB DA	Hessen	Stadt	RB DA	Hessen	Stadt	RB DA	Hessen	Stadt	RB DA	Hessen
2000	19	20	21	31	30	29	27	28	27	20	19	19	5	4	4
2009	19	19	19	27	25	24	30	31	31	20	20	20	5	5	5
2020	18	18	17	26	25	24	29	29	29	20	22	22	6	7	7
2030	18	17	17	24	23	23	26	25	25	24	26	27	7	8	8
2040	18	17	17	24	22	21	25	26	26	24	25	26	9	10	10
2050	17	16	16	24	22	22	24	25	25	22	23	24	12	13	14

Relative Bestandsveränderungen nach Altersgruppen im Regionalvergleich (Veränderungsraten in %)

Zeit- raum	unter 20 Jahre			20 bis u. 40 Jahre			40 bis u. 60 Jahre			60 bis u. 80 Jahre			80 Jahre u.ä.		
	Stadt	RB DA	Hessen	Stadt	RB DA	Hessen	Stadt	RB DA	Hessen	Stadt	RB DA	Hessen	Stadt	RB DA	Hessen
2000 - 2009	2	-3	-7	-10	-15	-17	14	14	15	4	8	5	18	34	35
2009 - 2030	2	-7	-13	-6	-4	-9	-11	-17	-22	27	30	30	42	60	49
2030 - 2050	-6	-9	-13	-3	-7	-11	-6	-4	-7	-8	-15	-19	66	66	67
2009 - 2050	-4	-15	-24	-9	-12	-19	-16	-20	-27	17	11	6	136	165	149

Bevölkerungsentwicklung von 2009 bis 2050 im Regionalvergleich (2009 = 100)

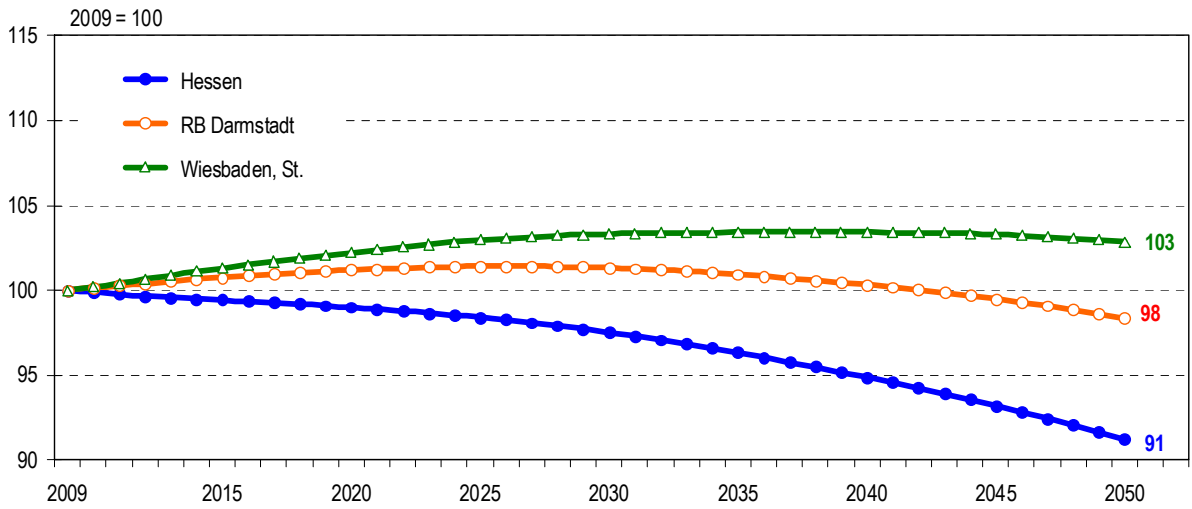

Altersstruktur der Bevölkerung in den Jahren 2009, 2030 und 2050 (in %)

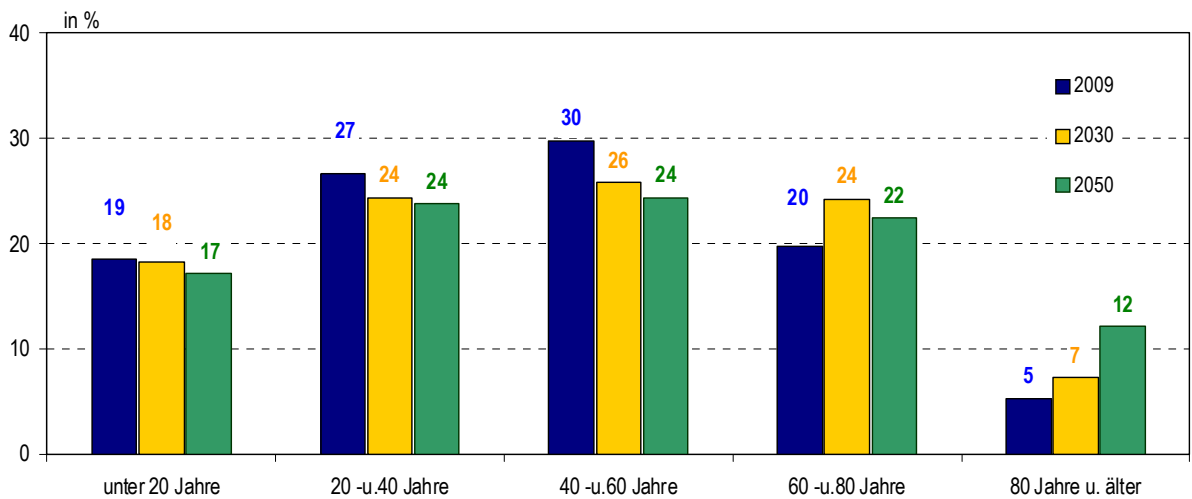

Entwicklung des Jugend- und Altenquotienten von 2009 bis 2050

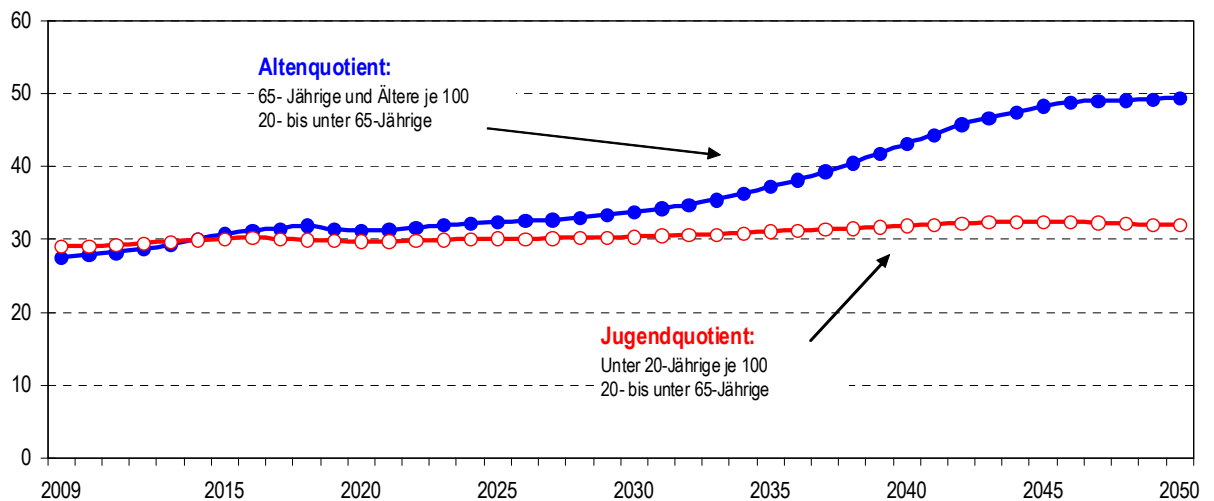

Quelle: Berechnungen der Hessen Agentur.

Landkreis Bergstraße

Bevölkerungsentwicklung und Fortschreibungskomponenten

Jahr / Zeitraum	Fortschreibungskomponenten			Bevölkerung am 31.12. in 1.000	davon in den Altersgruppen ...					
	Geburten in 1.000	Sterbe- fälle in 1.000	Wanderungs- saldo in 1.000		0 bis unter 20 Jahre		20 bis unter 65 Jahre		65 Jahre und älter	
					in 1.000	in %	in 1.000	in %	in 1.000	in %
2009				263	51	19%	158	60%	54	21%
2010-2015	12	18	6	-1	-4		1		3	
2015				262	46	18%	159	60%	58	22%
2015-2020	10	16	4	-1	-3		-2		4	
2020				261	43	17%	156	60%	62	24%
2020-2025	10	16	4	-2	-1		-7		6	
2025				259	42	16%	150	58%	67	26%
2025-2030	10	16	4	-3	0		-10		8	
2030				257	42	16%	140	54%	75	29%
2030-240	17	34	8	-8	-3		-12		6	
2040				249	39	16%	128	51%	81	33%
2040-2050	16	36	8	-12	-4		-5		-3	
2050				237	35	15%	123	52%	78	33%
2009-2030	41	66	19	-6	-9		-18		21	
2030-2050	33	69	16	-20	-7		-16		3	
2009-2050	74	135	35	-26	-15		-34		24	
Veränderung in %			Veränderung in %			Veränderung in %				
2009-2030				-2%	-17%		-11%		38%	
2030-2050				-8%	-16%		-12%		4%	
2009-2050				-10%	-31%		-22%		44%	

Altersstruktur der Bevölkerung im Regionalvergleich (Anteilswerte in %)

Jahres- ende	unter 20 Jahre			20 bis u. 40 Jahre			40 bis u. 60 Jahre			60 bis u. 80 Jahre			80 Jahre u.ä.		
	Kreis	RB DA	Hessen	Kreis	RB DA	Hessen	Kreis	RB DA	Hessen	Kreis	RB DA	Hessen	Kreis	RB DA	Hessen
2000	21	20	21	28	30	29	28	28	27	20	19	19	4	4	4
2009	19	19	19	22	25	24	32	31	31	21	20	20	5	5	5
2020	17	18	17	23	25	24	29	29	29	24	22	22	7	7	7
2030	16	17	17	21	23	23	25	25	25	29	26	27	8	8	8
2040	16	17	17	19	22	21	26	26	26	28	25	26	11	10	10
2050	15	16	16	20	22	22	26	25	25	25	23	24	15	13	14

Relative Bestandsveränderungen nach Altersgruppen im Regionalvergleich (Veränderungsraten in %)

Zeit- raum	unter 20 Jahre			20 bis u. 40 Jahre			40 bis u. 60 Jahre			60 bis u. 80 Jahre			80 Jahre u.ä.		
	Kreis	RB DA	Hessen	Kreis	RB DA	Hessen	Kreis	RB DA	Hessen	Kreis	RB DA	Hessen	Kreis	RB DA	Hessen
2000 - 2009	-9	-3	-7	-21	-15	-17	16	14	15	7	8	5	41	34	35
2009 - 2030	-17	-7	-13	-6	-4	-9	-25	-17	-22	34	30	30	60	60	49
2030 - 2050	-16	-9	-13	-15	-7	-11	-5	-4	-7	-22	-15	-19	70	66	67
2009 - 2050	-31	-15	-24	-20	-12	-19	-28	-20	-27	4	11	6	171	165	149

Bevölkerungsentwicklung von 2009 bis 2050 im Regionalvergleich (2009 = 100)

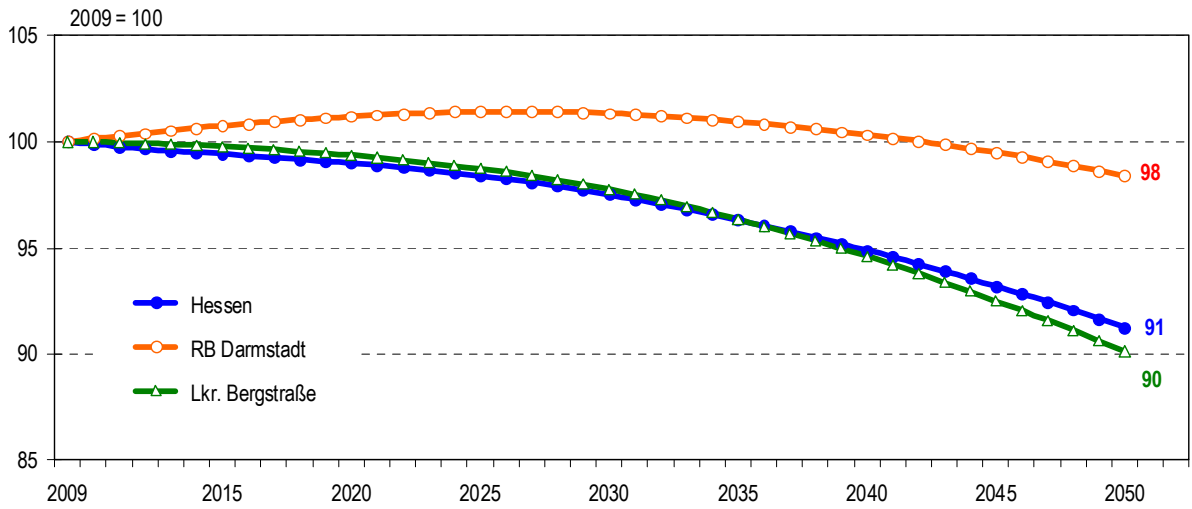

Altersstruktur der Bevölkerung in den Jahren 2009, 2030 und 2050 (in %)

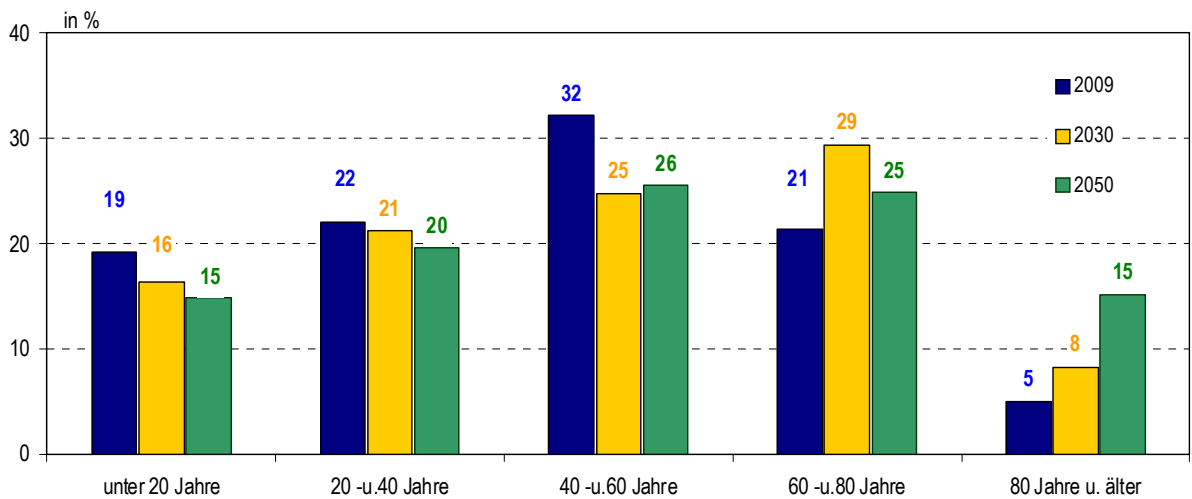

Entwicklung des Jugend- und Altenquotienten von 2009 bis 2050

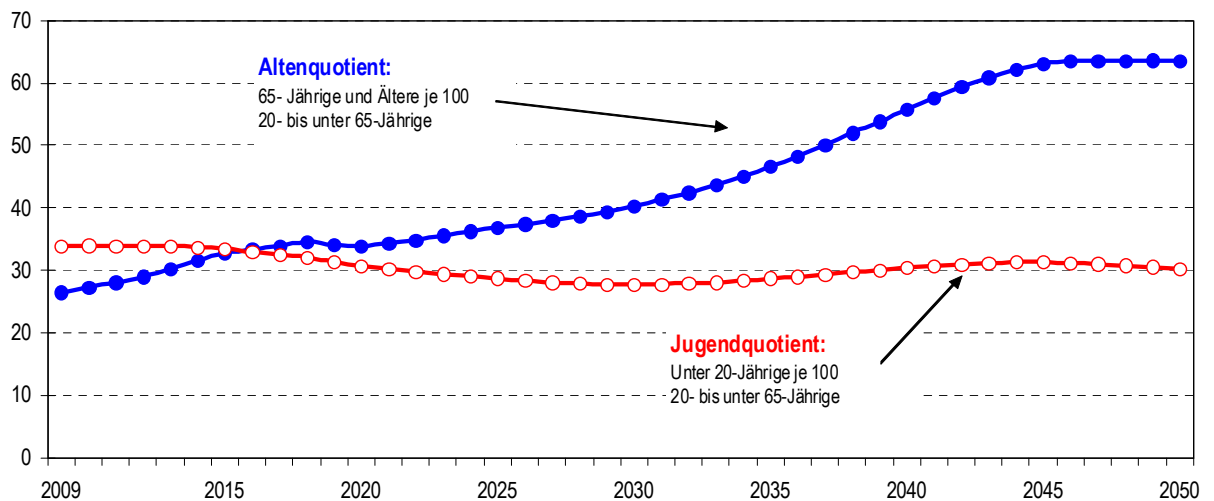

Quelle: Berechnungen der Hessen Agentur.

Landkreis Darmstadt-Dieburg

Bevölkerungsentwicklung und Fortschreibungskomponenten

Jahr / Zeitraum	Fortschreibungskomponenten			Bevölkerung am 31.12. in 1.000	davon in den Altersgruppen ...					
	Geburten in 1.000	Sterbe- fälle in 1.000	Wanderungs- saldo in 1.000		0 bis unter 20 Jahre		20 bis unter 65 Jahre		65 Jahre und älter	
					in 1.000	in %	in 1.000	in %	in 1.000	in %
2009				289	57	20%	177	61%	55	19%
2010-2015	14	17	5	2	-5		1		5	
2015				290	53	18%	178	61%	60	20%
2015-2020	12	15	4	0	-3		-2		5	
2020				291	50	17%	176	61%	65	22%
2020-2025	12	16	4	0	-1		-6		7	
2025				291	49	17%	170	59%	72	25%
2025-2030	11	17	4	-1	0		-11		10	
2030				289	48	17%	159	55%	82	28%
2030-240	21	35	8	-7	-2		-12		8	
2040				283	46	16%	147	52%	90	32%
2040-2050	19	38	8	-11	-4		-4		-3	
2050				272	42	15%	143	53%	87	32%
2009-2030	48	64	17	1	-9		-18		27	
2030-2050	40	72	15	-17	-6		-16		5	
2009-2050	88	137	32	-17	-15		-34		32	
Veränderung in %				Veränderung in %			Veränderung in %			
2009-2030				0%	-15%		-10%		50%	
2030-2050				-6%	-13%		-10%		6%	
2009-2050				-6%	-27%		-19%		59%	

Altersstruktur der Bevölkerung im Regionalvergleich (Anteilswerte in %)

Jahres- ende	unter 20 Jahre			20 bis u. 40 Jahre			40 bis u. 60 Jahre			60 bis u. 80 Jahre			80 Jahre u.ä.		
	Kreis	RB DA	Hessen	Kreis	RB DA	Hessen	Kreis	RB DA	Hessen	Kreis	RB DA	Hessen	Kreis	RB DA	Hessen
2000	22	20	21	29	30	29	28	28	27	18	19	19	3	4	4
2009	20	19	19	23	25	24	33	31	31	20	20	20	4	5	5
2020	17	18	17	23	25	24	30	29	29	23	22	22	7	7	7
2030	17	17	17	22	23	23	25	25	25	28	26	27	8	8	8
2040	16	17	17	20	22	21	26	26	26	27	25	26	11	10	10
2050	15	16	16	20	22	22	26	25	25	24	23	24	15	13	14

Relative Bestandsveränderungen nach Altersgruppen im Regionalvergleich (Veränderungsraten in %)

Zeit- raum	unter 20 Jahre			20 bis u. 40 Jahre			40 bis u. 60 Jahre			60 bis u. 80 Jahre			80 Jahre u.ä.		
	Kreis	RB DA	Hessen	Kreis	RB DA	Hessen	Kreis	RB DA	Hessen	Kreis	RB DA	Hessen	Kreis	RB DA	Hessen
2000 - 2009	-7	-3	-7	-22	-15	-17	18	14	15	13	8	5	48	34	35
2009 - 2030	-15	-7	-13	-3	-4	-9	-24	-17	-22	42	30	30	82	60	49
2030 - 2050	-13	-9	-13	-13	-7	-11	-3	-4	-7	-22	-15	-19	76	66	67
2009 - 2050	-27	-15	-24	-16	-12	-19	-26	-20	-27	11	11	6	220	165	149

Bevölkerungsentwicklung von 2009 bis 2050 im Regionalvergleich (2009 = 100)

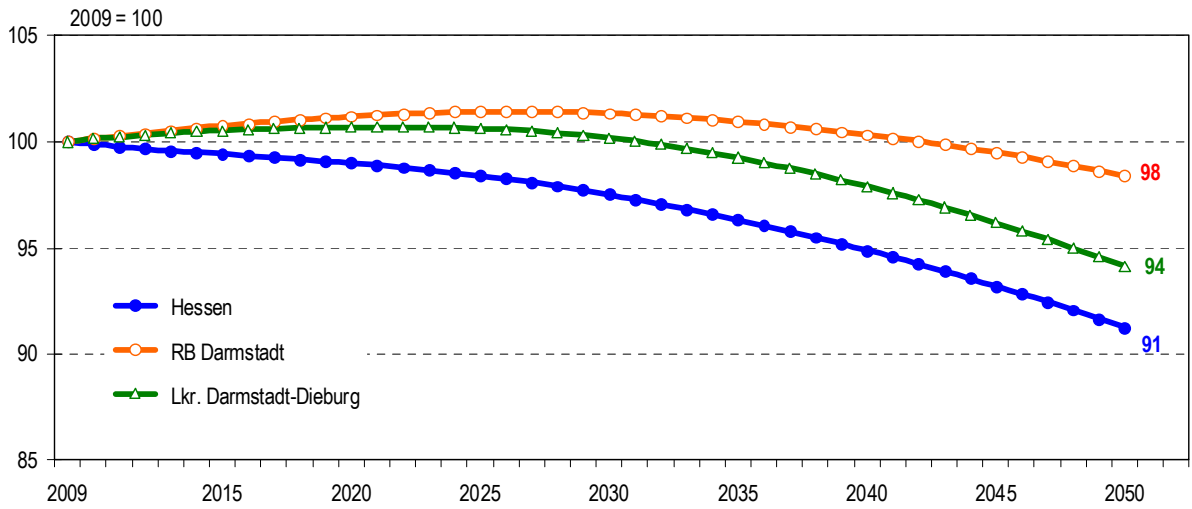

Altersstruktur der Bevölkerung in den Jahren 2009, 2030 und 2050 (in %)

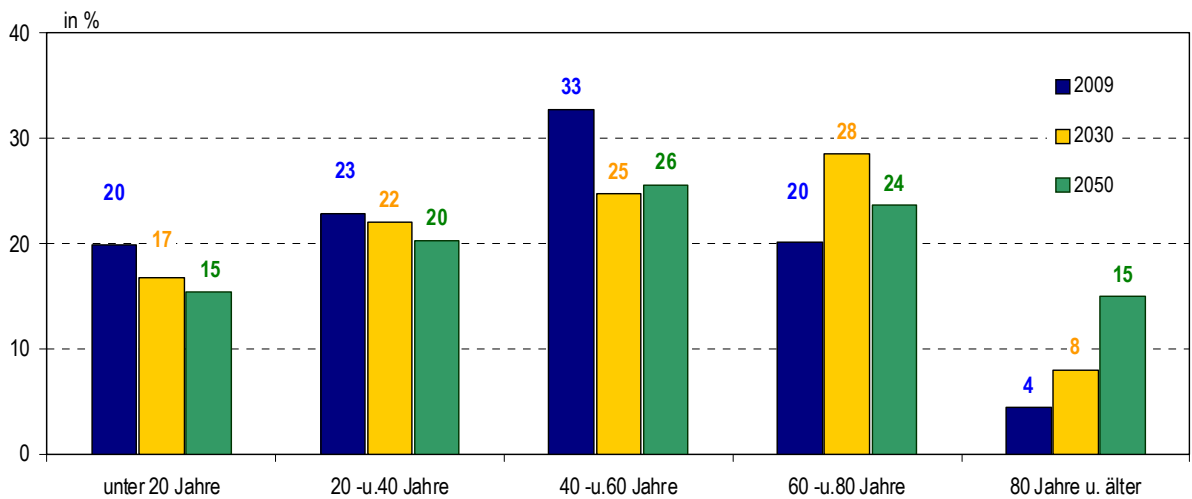

Entwicklung des Jugend- und Altenquotienten von 2009 bis 2050

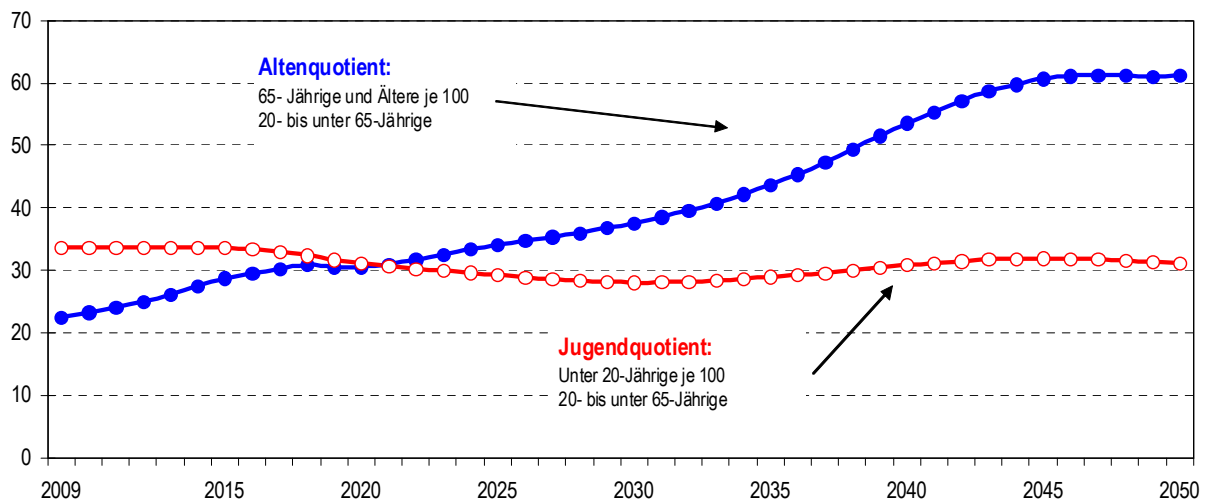

Quelle: Berechnungen der Hessen Agentur.

Landkreis Groß-Gerau

Bevölkerungsentwicklung und Fortschreibungskomponenten

Jahr / Zeitraum	Fortschreibungskomponenten			Bevölkerung am 31.12. in 1.000	davon in den Altersgruppen ...					
	Geburten in 1.000	Sterbe- fälle in 1.000	Wanderungs- saldo in 1.000		0 bis unter 20 Jahre		20 bis unter 65 Jahre		65 Jahre und älter	
					in 1.000	in %	in 1.000	in %	in 1.000	in %
2009				254	50	20%	155	61%	48	19%
2010-2015	14	16	4	2	-2		1		3	
2015				256	48	19%	156	61%	51	20%
2015-2020	11	13	3	1	-2		0		3	
2020				257	47	18%	156	61%	54	21%
2020-2025	11	14	3	0	0		-3		4	
2025				257	46	18%	153	59%	58	23%
2025-2030	11	14	3	0	0		-7		7	
2030				257	46	18%	146	57%	65	25%
2030-240	21	29	6	-3	-2		-8		7	
2040				254	45	18%	138	54%	72	28%
2040-2050	20	31	6	-5	-2		-3		0	
2050				249	42	17%	135	54%	72	29%
2009-2030	48	57	13	3	-4		-9		17	
2030-2050	41	60	11	-7	-4		-11		7	
2009-2050	89	118	24	-4	-8		-20		24	
Veränderung in %				Veränderung in %		Veränderung in %				
2009-2030				1%	-8%		-6%		34%	
2030-2050				-3%	-9%		-7%		11%	
2009-2050				-2%	-16%		-13%		49%	

Altersstruktur der Bevölkerung im Regionalvergleich (Anteilswerte in %)

Jahres- ende	unter 20 Jahre			20 bis u. 40 Jahre			40 bis u. 60 Jahre			60 bis u. 80 Jahre			80 Jahre u.ä.		
	Kreis	RB DA	Hessen	Kreis	RB DA	Hessen	Kreis	RB DA	Hessen	Kreis	RB DA	Hessen	Kreis	RB DA	Hessen
2000	21	20	21	30	30	29	27	28	27	19	19	19	3	4	4
2009	20	19	19	25	25	24	31	31	31	20	20	20	4	5	5
2020	18	18	17	25	25	24	29	29	29	21	22	22	6	7	7
2030	18	17	17	24	23	23	25	25	25	26	26	27	7	8	8
2040	18	17	17	22	22	21	26	26	26	25	25	26	9	10	10
2050	17	16	16	22	22	22	25	25	25	23	23	24	13	13	14

Relative Bestandsveränderungen nach Altersgruppen im Regionalvergleich (Veränderungsraten in %)

Zeit- raum	unter 20 Jahre			20 bis u. 40 Jahre			40 bis u. 60 Jahre			60 bis u. 80 Jahre			80 Jahre u.ä.		
	Kreis	RB DA	Hessen	Kreis	RB DA	Hessen	Kreis	RB DA	Hessen	Kreis	RB DA	Hessen	Kreis	RB DA	Hessen
2000 - 2009	-4	-3	-7	-15	-15	-17	14	14	15	10	8	5	42	34	35
2009 - 2030	-8	-7	-13	-4	-4	-9	-16	-17	-22	28	30	30	70	60	49
2030 - 2050	-9	-9	-13	-8	-7	-11	-3	-4	-7	-14	-15	-19	66	66	67
2009 - 2050	-16	-15	-24	-12	-12	-19	-19	-20	-27	11	11	6	184	165	149

Bevölkerungsentwicklung von 2009 bis 2050 im Regionalvergleich (2009 = 100)

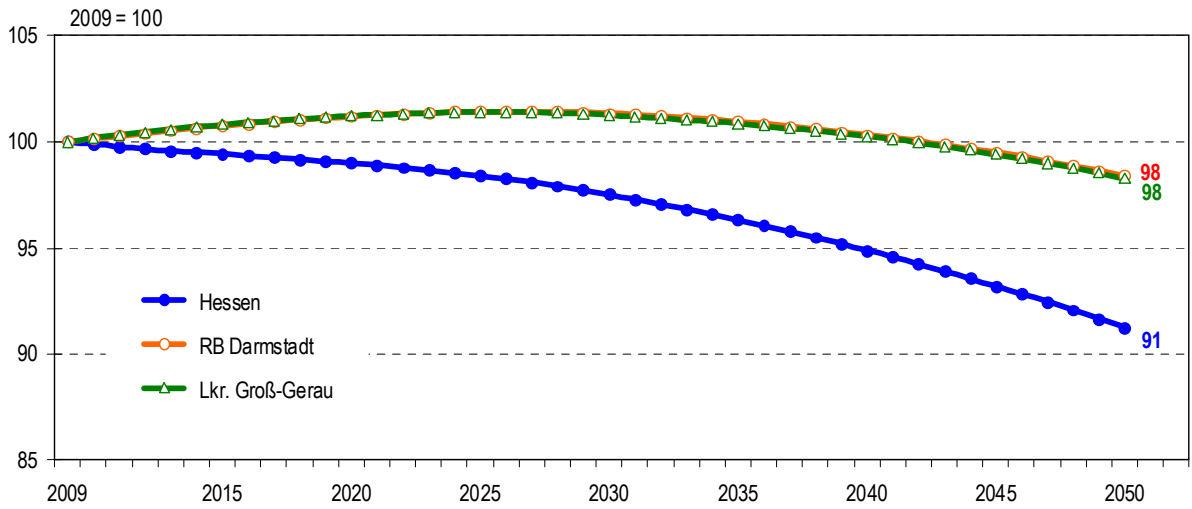

Altersstruktur der Bevölkerung in den Jahren 2009, 2030 und 2050 (in %)

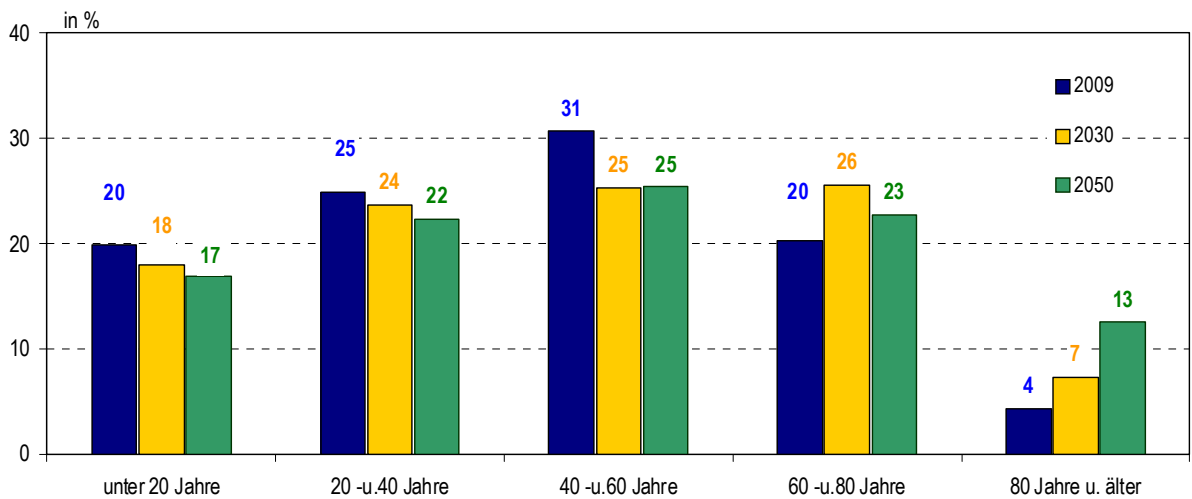

Entwicklung des Jugend- und Altenquotienten von 2009 bis 2050

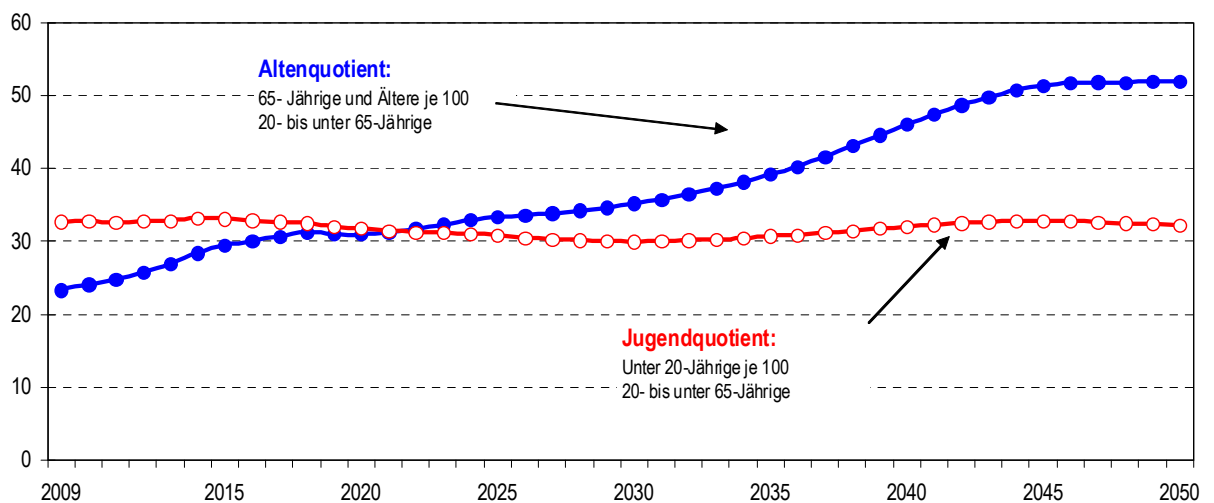

Quelle: Berechnungen der Hessen Agentur.

Hochtaunuskreis

Bevölkerungsentwicklung und Fortschreibungskomponenten

Jahr / Zeitraum	Fortschreibungskomponenten			Bevölkerung am 31.12. in 1.000	davon in den Altersgruppen ...					
	Geburten in 1.000	Sterbe- fälle in 1.000	Wanderungs- saldo in 1.000		0 bis unter 20 Jahre		20 bis unter 65 Jahre		65 Jahre und älter	
					in 1.000	in %	in 1.000	in %	in 1.000	in %
2009				226	45	20%	132	58%	50	22%
2010-2015	10	15	5	1	-2		0		3	
2015				227	43	19%	131	58%	53	23%
2015-2020	9	12	4	0	-2		0		2	
2020				227	41	18%	131	58%	55	24%
2020-2025	9	13	4	0	-1		-3		4	
2025				227	40	17%	129	57%	59	26%
2025-2030	9	13	4	-1	0		-6		6	
2030				226	39	17%	122	54%	65	29%
2030-240	18	28	7	-3	0		-8		6	
2040				224	39	18%	114	51%	71	32%
2040-2050	16	28	7	-4	-2		-1		-2	
2050				220	38	17%	113	52%	69	31%
2009-2030	37	53	16	0	-6		-9		15	
2030-2050	34	56	15	-7	-2		-9		4	
2009-2050	71	109	31	-7	-7		-18		19	
Veränderung in %				Veränderung in %		Veränderung in %				
2009-2030				0%	-13%		-7%		30%	
2030-2050				-3%	-4%		-7%		6%	
2009-2050				-3%	-17%		-14%		38%	

Altersstruktur der Bevölkerung im Regionalvergleich (Anteilswerte in %)

Jahres- ende	unter 20 Jahre			20 bis u. 40 Jahre			40 bis u. 60 Jahre			60 bis u. 80 Jahre			80 Jahre u.ä.		
	Kreis	RB DA	Hessen	Kreis	RB DA	Hessen	Kreis	RB DA	Hessen	Kreis	RB DA	Hessen	Kreis	RB DA	Hessen
2000	20	20	21	27	30	29	29	28	27	20	19	19	4	4	4
2009	20	19	19	21	25	24	31	31	31	22	20	20	6	5	5
2020	18	18	17	21	25	24	30	29	29	23	22	22	8	7	7
2030	17	17	17	22	23	23	24	25	25	27	26	27	10	8	8
2040	18	17	17	20	22	21	25	26	26	26	25	26	11	10	10
2050	17	16	16	20	22	22	26	25	25	22	23	24	15	13	14

Relative Bestandsveränderungen nach Altersgruppen im Regionalvergleich (Veränderungsraten in %)

Zeit- raum	unter 20 Jahre			20 bis u. 40 Jahre			40 bis u. 60 Jahre			60 bis u. 80 Jahre			80 Jahre u.ä.		
	Kreis	RB DA	Hessen	Kreis	RB DA	Hessen	Kreis	RB DA	Hessen	Kreis	RB DA	Hessen	Kreis	RB DA	Hessen
2000 - 2009	0	-3	-7	-23	-15	-17	10	14	15	12	8	5	31	34	35
2009 - 2030	-13	-7	-13	5	-4	-9	-23	-17	-22	23	30	30	68	60	49
2030 - 2050	-4	-9	-13	-11	-7	-11	4	-4	-7	-22	-15	-19	54	66	67
2009 - 2050	-17	-15	-24	-7	-12	-19	-20	-20	-27	-4	11	6	158	165	149

Bevölkerungsentwicklung von 2009 bis 2050 im Regionalvergleich (2009 = 100)

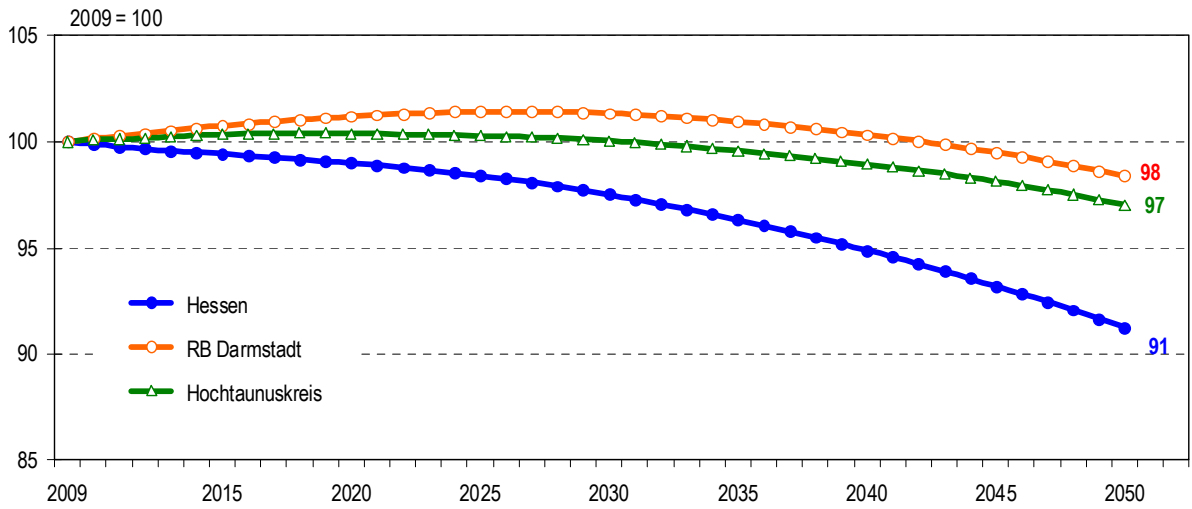

Altersstruktur der Bevölkerung in den Jahren 2009, 2030 und 2050 (in %)

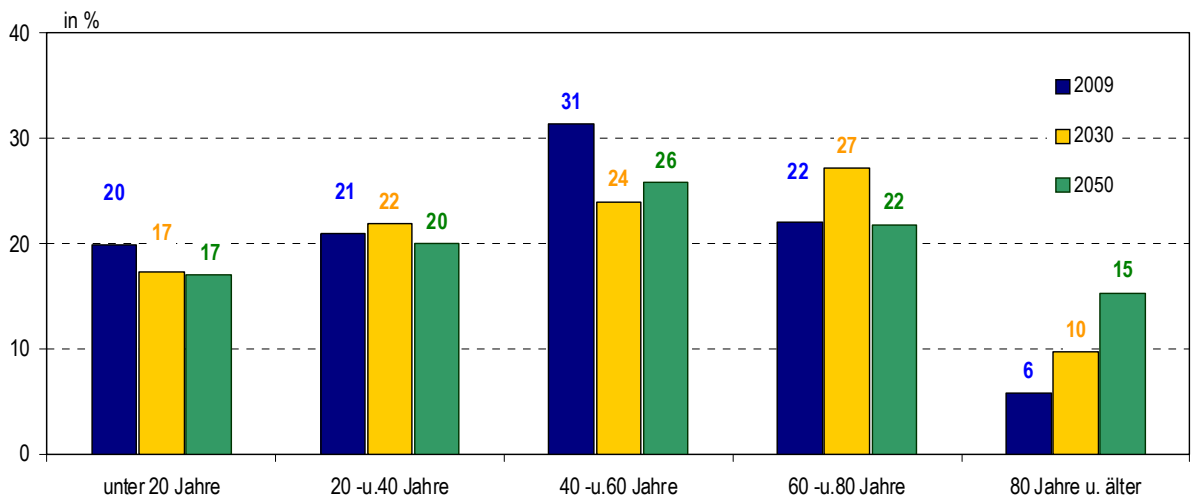

Entwicklung des Jugend- und Altenquotienten von 2009 bis 2050

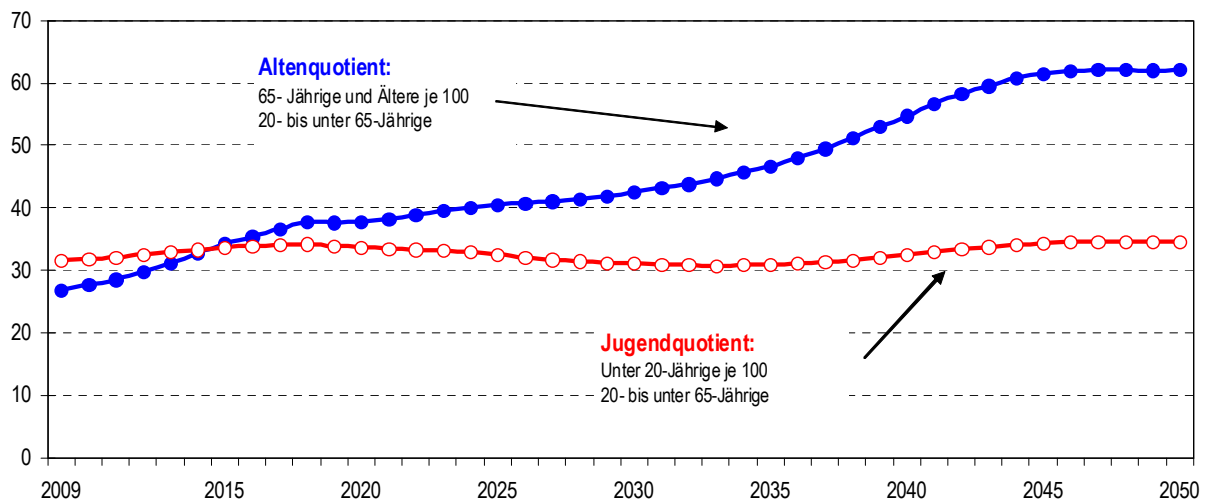

Quelle: Berechnungen der Hessen Agentur.

Main-Kinzig-Kreis

Bevölkerungsentwicklung und Fortschreibungskomponenten

Jahr / Zeitraum	Fortschreibungskomponenten			Bevölkerung am 31.12. in 1.000	davon in den Altersgruppen ...						
	Geburten in 1.000	Sterbe- fälle in 1.000	Wanderungs- saldo in 1.000		0 bis unter 20 Jahre		20 bis unter 65 Jahre		65 Jahre und älter		
					in 1.000	in %	in 1.000	in %	in 1.000	in %	
2009				407	79	20%	245	60%	82	20%	
2010-2015	19	27	8	0	-6		1		5		
2015				408	73	18%	246	60%	88	22%	
2015-2020	16	23	6	-1	-4		-3		6		
2020				407	69	17%	244	60%	94	23%	
2020-2025	16	24	6	-2	-1		-9		9		
2025				405	68	17%	235	58%	102	25%	
2025-2030	15	25	6	-3	-1		-13		11		
2030				402	67	17%	222	55%	114	28%	
2030-240	28	51	12	-11	-4		-17		11		
2040				392	63	16%	205	52%	124	32%	
2040-2050	26	53	12	-15	-6		-7		-3		
2050				376	57	15%	197	52%	122	32%	
2009-2030	66	98	27	-5	-13		-24		32		
2030-2050	54	104	24	-26	-10		-24		8		
2009-2050	120	202	51	-31	-22		-48		39		
Veränderung in %			Veränderung in %			Veränderung in %					
2009-2030				-1%	-16%		-10%		38%		
2030-2050				-7%	-15%		-11%		7%		
2009-2050				-8%	-28%		-20%		48%		

Altersstruktur der Bevölkerung im Regionalvergleich (Anteilswerte in %)

Jahres- ende	unter 20 Jahre			20 bis u. 40 Jahre			40 bis u. 60 Jahre			60 bis u. 80 Jahre			80 Jahre u.ä.		
	Kreis	RB DA	Hessen	Kreis	RB DA	Hessen	Kreis	RB DA	Hessen	Kreis	RB DA	Hessen	Kreis	RB DA	Hessen
2000	21	20	21	28	30	29	28	28	27	19	19	19	3	4	4
2009	20	19	19	23	25	24	31	31	31	21	20	20	5	5	5
2020	17	18	17	23	25	24	29	29	29	23	22	22	7	7	7
2030	17	17	17	22	23	23	25	25	25	28	26	27	8	8	8
2040	16	17	17	20	22	21	26	26	26	27	25	26	11	10	10
2050	15	16	16	20	22	22	25	25	25	25	23	24	15	13	14

Relative Bestandsveränderungen nach Altersgruppen im Regionalvergleich (Veränderungsraten in %)

Zeit- raum	unter 20 Jahre			20 bis u. 40 Jahre			40 bis u. 60 Jahre			60 bis u. 80 Jahre			80 Jahre u.ä.		
	Kreis	RB DA	Hessen	Kreis	RB DA	Hessen	Kreis	RB DA	Hessen	Kreis	RB DA	Hessen	Kreis	RB DA	Hessen
2000 - 2009	-8	-3	-7	-18	-15	-17	14	14	15	9	8	5	47	34	35
2009 - 2030	-16	-7	-13	-6	-4	-9	-21	-17	-22	32	30	30	66	60	49
2030 - 2050	-15	-9	-13	-14	-7	-11	-5	-4	-7	-18	-15	-19	66	66	67
2009 - 2050	-28	-15	-24	-19	-12	-19	-25	-20	-27	8	11	6	175	165	149

Bevölkerungsentwicklung von 2009 bis 2050 im Regionalvergleich (2009 = 100)

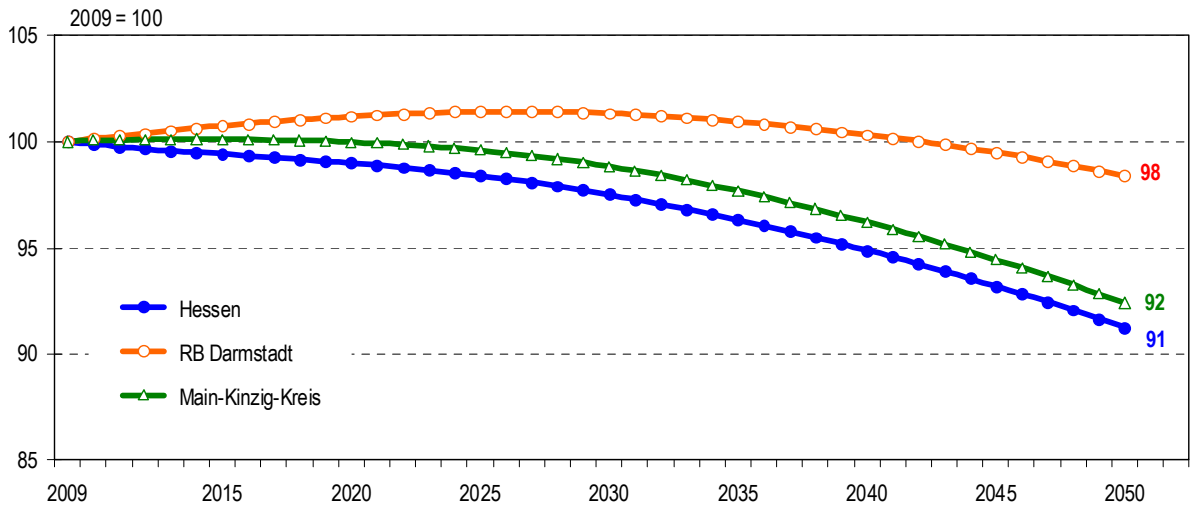

Altersstruktur der Bevölkerung in den Jahren 2009, 2030 und 2050 (in %)

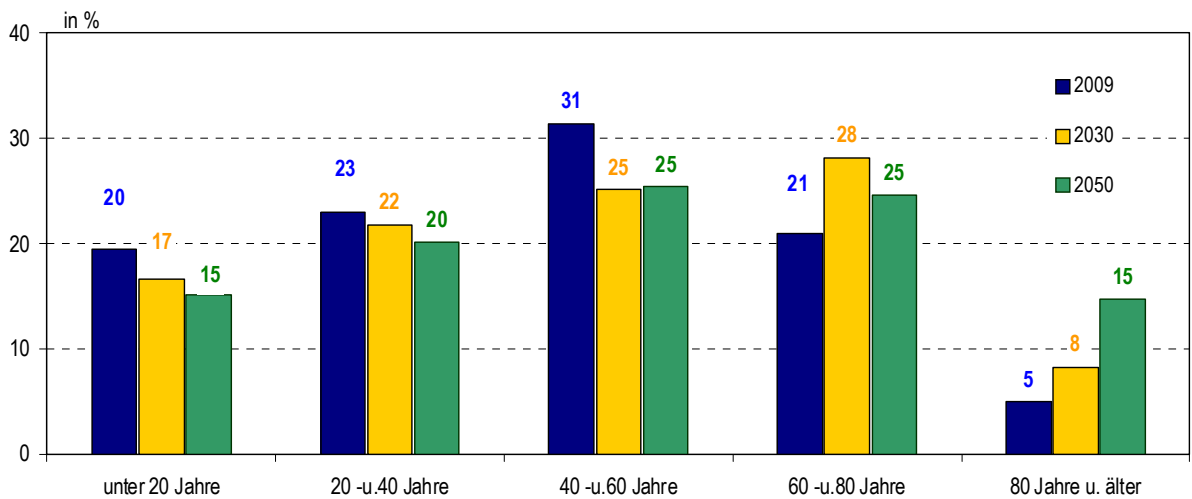

Entwicklung des Jugend- und Altenquotienten von 2009 bis 2050

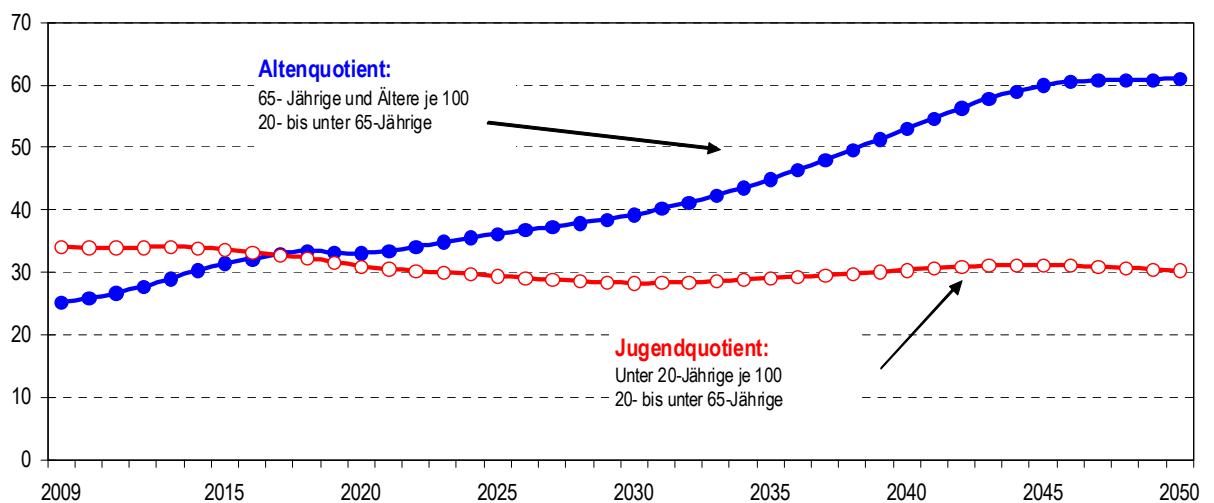

Quelle: Berechnungen der Hessen Agentur.

Main-Taunus-Kreis

Bevölkerungsentwicklung und Fortschreibungskomponenten

Jahr / Zeitraum	Fortschreibungskomponenten			Bevölkerung am 31.12. in 1.000	davon in den Altersgruppen ...						
	Geburten in 1.000	Sterbe- fälle in 1.000	Wanderungs- saldo in 1.000		0 bis unter 20 Jahre		20 bis unter 65 Jahre		65 Jahre und älter		
					in 1.000	in %	in 1.000	in %	in 1.000	in %	
2009				227	45	20%	135	60%	47	21%	
2010-2015	12	13	6	5	0		2		3		
2015				231	44	19%	137	59%	50	22%	
2015-2020	10	12	5	3	-1		2		2		
2020				234	43	19%	139	59%	52	22%	
2020-2025	10	12	5	2	-1		-1		4		
2025				237	43	18%	138	58%	56	23%	
2025-2030	11	13	4	2	0		-4		6		
2030				239	43	18%	134	56%	62	26%	
2030-240	21	26	9	3	1		-5		8		
2040				242	44	18%	129	53%	69	29%	
2040-2050	20	27	9	1	-1		1		1		
2050				243	42	17%	130	54%	70	29%	
2009-2030	43	50	19	12	-2		-1		15		
2030-2050	40	54	18	4	-1		-4		9		
2009-2050	83	104	37	16	-2		-5		23		
Veränderung in %			Veränderung in %			Veränderung in %					
2009-2030				5%	-4%		-1%		31%		
2030-2050				2%	-1%		-3%		14%		
2009-2050				7%	-5%		-4%		50%		

Altersstruktur der Bevölkerung im Regionalvergleich (Anteilswerte in %)

Jahres- ende	unter 20 Jahre			20 bis u. 40 Jahre			40 bis u. 60 Jahre			60 bis u. 80 Jahre			80 Jahre u.ä.		
	Kreis	RB DA	Hessen	Kreis	RB DA	Hessen	Kreis	RB DA	Hessen	Kreis	RB DA	Hessen	Kreis	RB DA	Hessen
2000	20	20	21	29	30	29	28	28	27	20	19	19	3	4	4
2009	20	19	19	23	25	24	31	31	31	21	20	20	5	5	5
2020	19	18	17	23	25	24	30	29	29	22	22	22	7	7	7
2030	18	17	17	23	23	23	25	25	25	25	26	27	8	8	8
2040	18	17	17	22	22	21	25	26	26	25	25	26	9	10	10
2050	17	16	16	22	22	22	26	25	25	22	23	24	13	13	14

Relative Bestandsveränderungen nach Altersgruppen im Regionalvergleich (Veränderungsraten in %)

Zeit- raum	unter 20 Jahre			20 bis u. 40 Jahre			40 bis u. 60 Jahre			60 bis u. 80 Jahre			80 Jahre u.ä.		
	Kreis	RB DA	Hessen	Kreis	RB DA	Hessen	Kreis	RB DA	Hessen	Kreis	RB DA	Hessen	Kreis	RB DA	Hessen
2000 - 2009	4	-3	-7	-19	-15	-17	13	14	15	12	8	5	48	34	35
2009 - 2030	-4	-7	-13	7	-4	-9	-15	-17	-22	25	30	30	79	60	49
2030 - 2050	-1	-9	-13	-5	-7	-11	6	-4	-7	-13	-15	-19	62	66	67
2009 - 2050	-5	-15	-24	2	-12	-19	-11	-20	-27	8	11	6	190	165	149

Bevölkerungsentwicklung von 2009 bis 2050 im Regionalvergleich (2009 = 100)

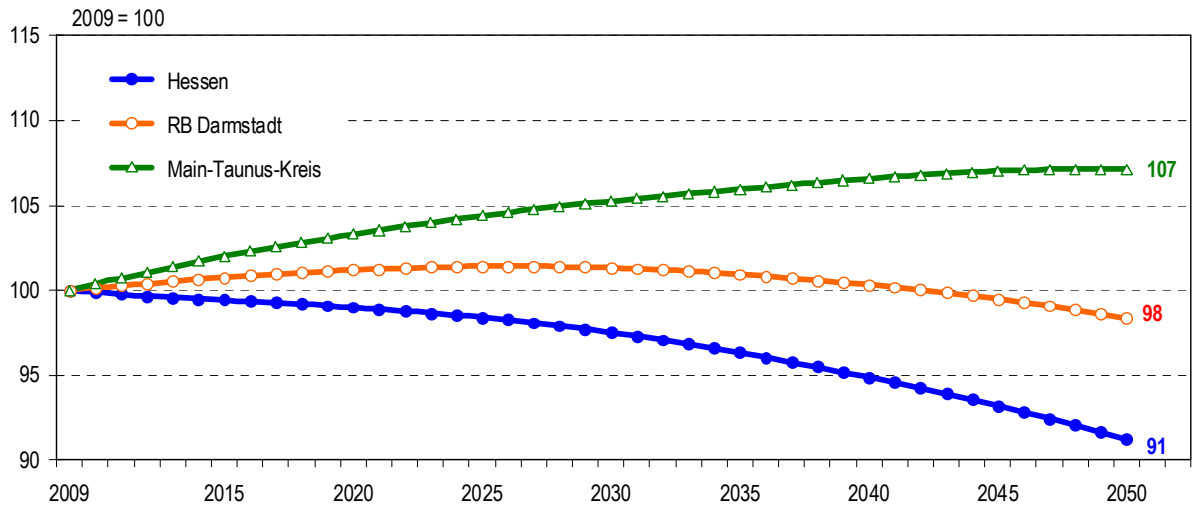

Altersstruktur der Bevölkerung in den Jahren 2009, 2030 und 2050 (in %)

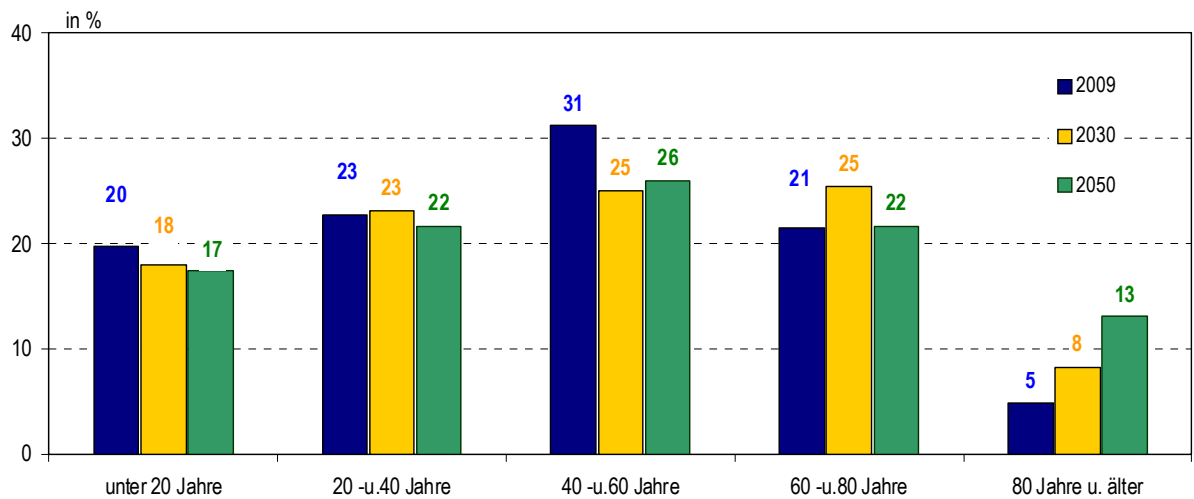

Entwicklung des Jugend- und Altenquotienten von 2009 bis 2050

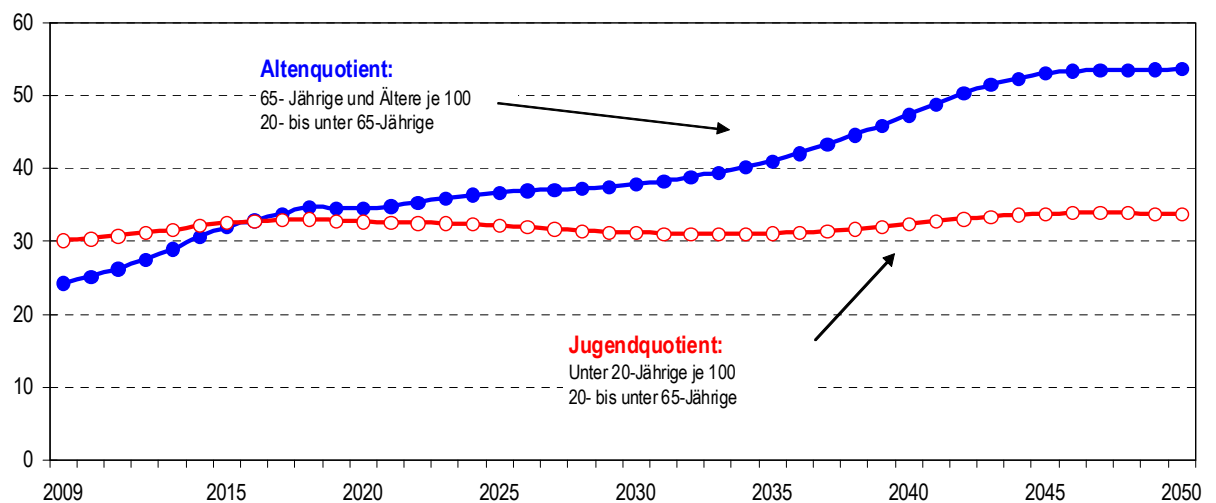

Quelle: Berechnungen der Hessen Agentur.

Odenwaldkreis

Bevölkerungsentwicklung und Fortschreibungskomponenten

Jahr / Zeitraum	Fortschreibungskomponenten			Bevölkerung am 31.12. in 1.000	davon in den Altersgruppen . . .					
	Geburten in 1.000	Sterbe- fälle in 1.000	Wanderungs- saldo in 1.000		0 bis unter 20 Jahre		20 bis unter 65 Jahre		65 Jahre und älter	
					in 1.000	in %	in 1.000	in %	in 1.000	in %
2009				98	19	20%	57	59%	21	21%
2010-2015	4	7	1	-2	-2		0		1	
2015				96	17	18%	57	60%	22	23%
2015-2020	4	6	1	-1	-1		-2		2	
2020				94	16	17%	55	58%	24	25%
2020-2025	4	6	1	-2	0		-3		2	
2025				93	15	16%	52	56%	26	28%
2025-2030	3	6	1	-2	0		-4		2	
2030				91	15	16%	48	53%	28	31%
2030-240	6	13	2	-5	-2		-5		2	
2040				86	13	15%	43	50%	30	35%
2040-2050	5	13	2	-6	-2		-3		-2	
2050				80	12	15%	40	50%	28	35%
2009-2030	15	26	5	-6	-4		-10		8	
2030-2050	11	26	4	-11	-3		-8		0	
2009-2050	26	52	9	-18	-8		-17		7	
Veränderung in %			Veränderung in %			Veränderung in %				
2009-2030				-7%	-23%		-17%		36%	
2030-2050				-12%	-23%		-16%		0%	
2009-2050				-18%	-40%		-30%		36%	

Altersstruktur der Bevölkerung im Regionalvergleich (Anteilswerte in %)

Jahres- ende	unter 20 Jahre			20 bis u. 40 Jahre			40 bis u. 60 Jahre			60 bis u. 80 Jahre			80 Jahre u.ä.		
	Kreis	RB DA	Hessen	Kreis	RB DA	Hessen	Kreis	RB DA	Hessen	Kreis	RB DA	Hessen	Kreis	RB DA	Hessen
2000	23	20	21	27	30	29	27	28	27	20	19	19	4	4	4
2009	20	19	19	22	25	24	31	31	31	21	20	20	6	5	5
2020	17	18	17	22	25	24	28	29	29	25	22	22	8	7	7
2030	16	17	17	20	23	23	24	25	25	30	26	27	9	8	8
2040	15	17	17	18	22	21	26	26	26	28	25	26	13	10	10
2050	15	16	16	18	22	22	24	25	25	26	23	24	16	13	14

Relative Bestandsveränderungen nach Altersgruppen im Regionalvergleich (Veränderungsraten in %)

Zeit- raum	unter 20 Jahre			20 bis u. 40 Jahre			40 bis u. 60 Jahre			60 bis u. 80 Jahre			80 Jahre u.ä.		
	Kreis	RB DA	Hessen	Kreis	RB DA	Hessen	Kreis	RB DA	Hessen	Kreis	RB DA	Hessen	Kreis	RB DA	Hessen
2000 - 2009	-15	-3	-7	-19	-15	-17	14	14	15	4	8	5	55	34	35
2009 - 2030	-23	-7	-13	-14	-4	-9	-27	-17	-22	32	30	30	45	60	49
2030 - 2050	-23	-9	-13	-20	-7	-11	-13	-4	-7	-23	-15	-19	61	66	67
2009 - 2050	-40	-15	-24	-31	-12	-19	-36	-20	-27	1	11	6	134	165	149

Bevölkerungsentwicklung von 2009 bis 2050 im Regionalvergleich (2009 = 100)

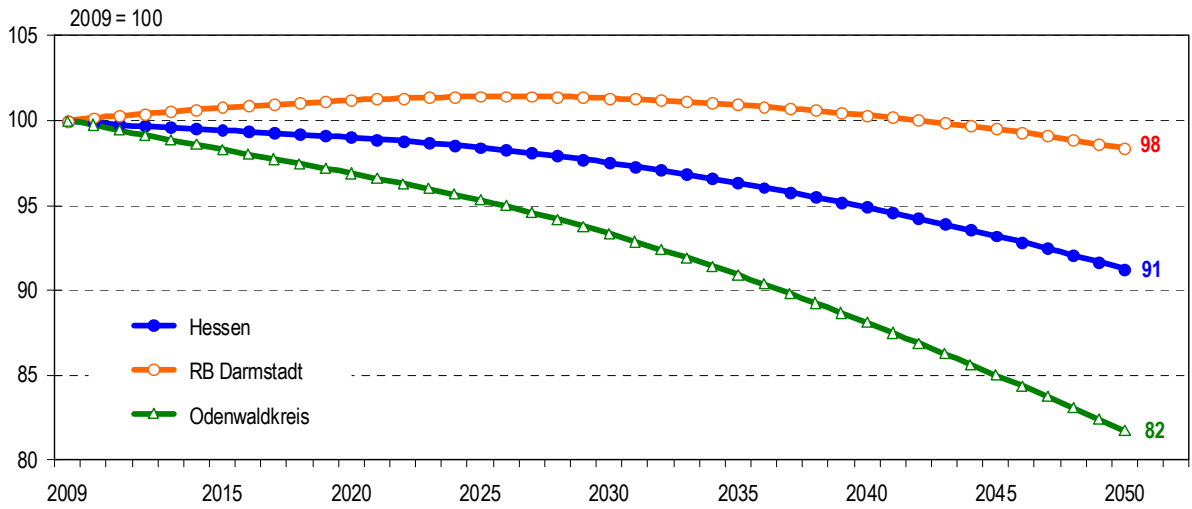

Altersstruktur der Bevölkerung in den Jahren 2009, 2030 und 2050 (in %)

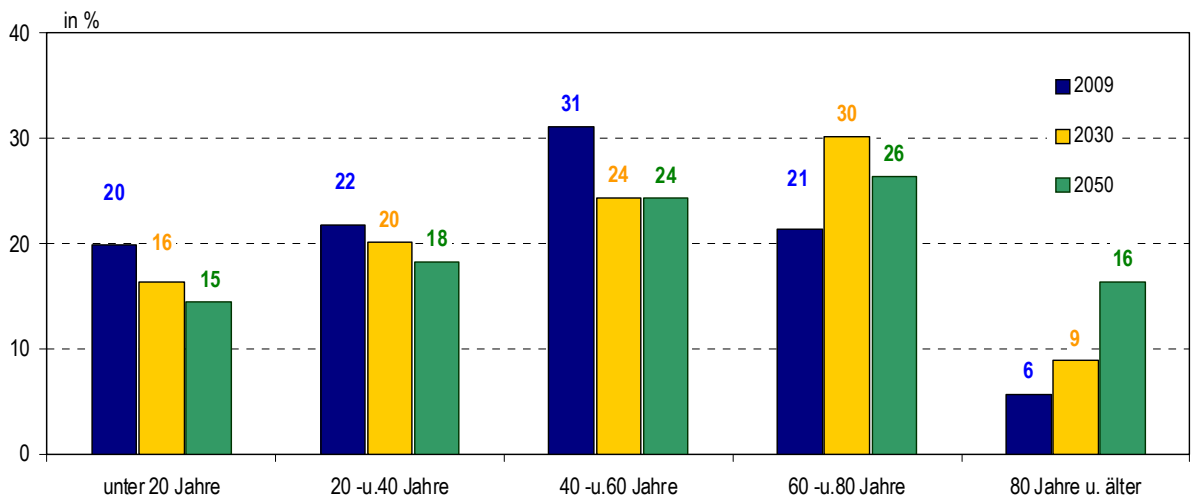

Entwicklung des Jugend- und Altenquotienten von 2009 bis 2050

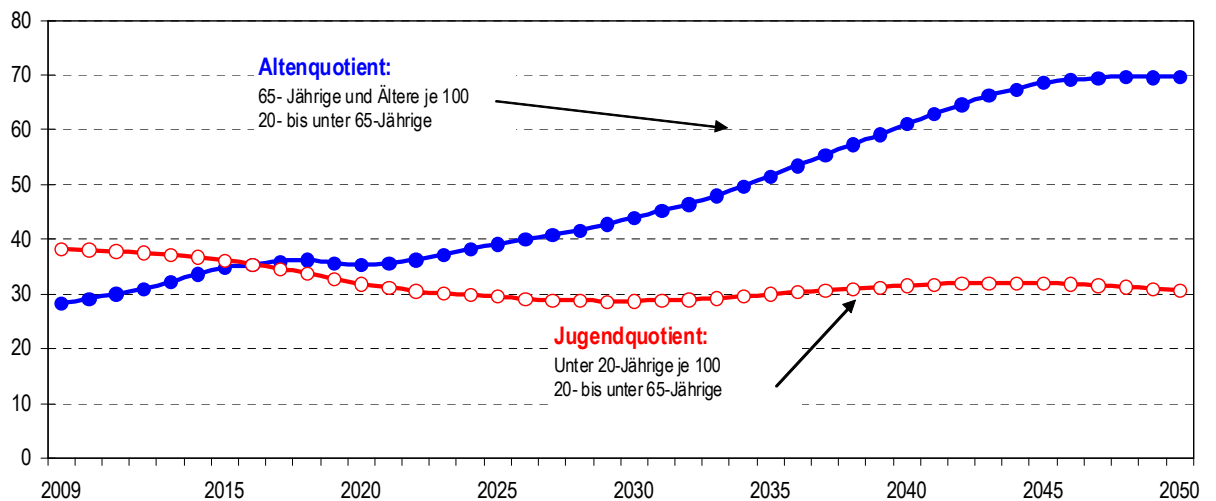

Quelle: Berechnungen der Hessen Agentur.

Landkreis Offenbach

Bevölkerungsentwicklung und Fortschreibungskomponenten

Jahr / Zeitraum	Fortschreibungskomponenten			Bevölkerung am 31.12. in 1.000	davon in den Altersgruppen ...						
	Geburten in 1.000	Sterbe- fälle in 1.000	Wanderungs- saldo in 1.000		0 bis unter 20 Jahre		20 bis unter 65 Jahre		65 Jahre und älter		
					in 1.000	in %	in 1.000	in %	in 1.000	in %	
2009				337	65	19%	204	61%	68	20%	
2010-2015	17	20	5	2	-3		-1		6		
2015				339	62	18%	203	60%	74	22%	
2015-2020	14	18	4	0	-2		-2		5		
2020				339	59	18%	201	59%	79	23%	
2020-2025	14	19	4	-1	-1		-5		5		
2025				338	58	17%	196	58%	84	25%	
2025-2030	14	19	4	-2	-1		-10		8		
2030				337	58	17%	186	55%	93	28%	
2030-240	26	40	7	-6	-2		-11		7		
2040				331	56	17%	175	53%	100	30%	
2040-2050	25	41	8	-9	-3		-4		-2		
2050				322	52	16%	171	53%	98	31%	
2009-2030	59	75	16	-1	-7		-18		24		
2030-2050	51	81	15	-15	-5		-15		6		
2009-2050	110	156	31	-16	-12		-33		30		
Veränderung in %			Veränderung in %			Veränderung in %					
2009-2030				0%	-11%		-9%		36%		
2030-2050				-4%	-9%		-8%		6%		
2009-2050				-5%	-19%		-16%		44%		

Altersstruktur der Bevölkerung im Regionalvergleich (Anteilswerte in %)

Jahres- ende	unter 20 Jahre			20 bis u. 40 Jahre			40 bis u. 60 Jahre			60 bis u. 80 Jahre			80 Jahre u.ä.		
	Kreis	RB DA	Hessen	Kreis	RB DA	Hessen	Kreis	RB DA	Hessen	Kreis	RB DA	Hessen	Kreis	RB DA	Hessen
2000	20	20	21	29	30	29	29	28	27	19	19	19	3	4	4
2009	19	19	19	24	25	24	31	31	31	21	20	20	5	5	5
2020	18	18	17	24	25	24	29	29	29	23	22	22	7	7	7
2030	17	17	17	23	23	23	25	25	25	26	26	27	9	8	8
2040	17	17	17	22	22	21	26	26	26	25	25	26	11	10	10
2050	16	16	16	22	22	22	25	25	25	23	23	24	14	13	14

Relative Bestandsveränderungen nach Altersgruppen im Regionalvergleich (Veränderungsraten in %)

Zeit- raum	unter 20 Jahre			20 bis u. 40 Jahre			40 bis u. 60 Jahre			60 bis u. 80 Jahre			80 Jahre u.ä.		
	Kreis	RB DA	Hessen	Kreis	RB DA	Hessen	Kreis	RB DA	Hessen	Kreis	RB DA	Hessen	Kreis	RB DA	Hessen
2000 - 2009	-5	-3	-7	-18	-15	-17	9	14	15	13	8	5	54	34	35
2009 - 2030	-11	-7	-13	-4	-4	-9	-20	-17	-22	23	30	30	85	60	49
2030 - 2050	-9	-9	-13	-10	-7	-11	-2	-4	-7	-18	-15	-19	54	66	67
2009 - 2050	-19	-15	-24	-13	-12	-19	-22	-20	-27	2	11	6	185	165	149

Bevölkerungsentwicklung von 2009 bis 2050 im Regionalvergleich (2009 = 100)

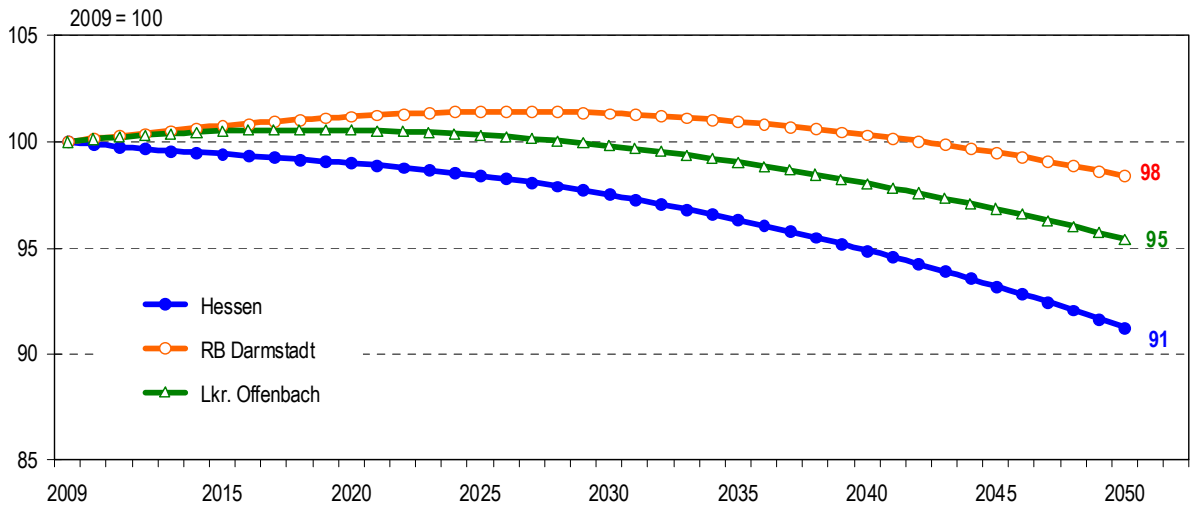

Altersstruktur der Bevölkerung in den Jahren 2009, 2030 und 2050 (in %)

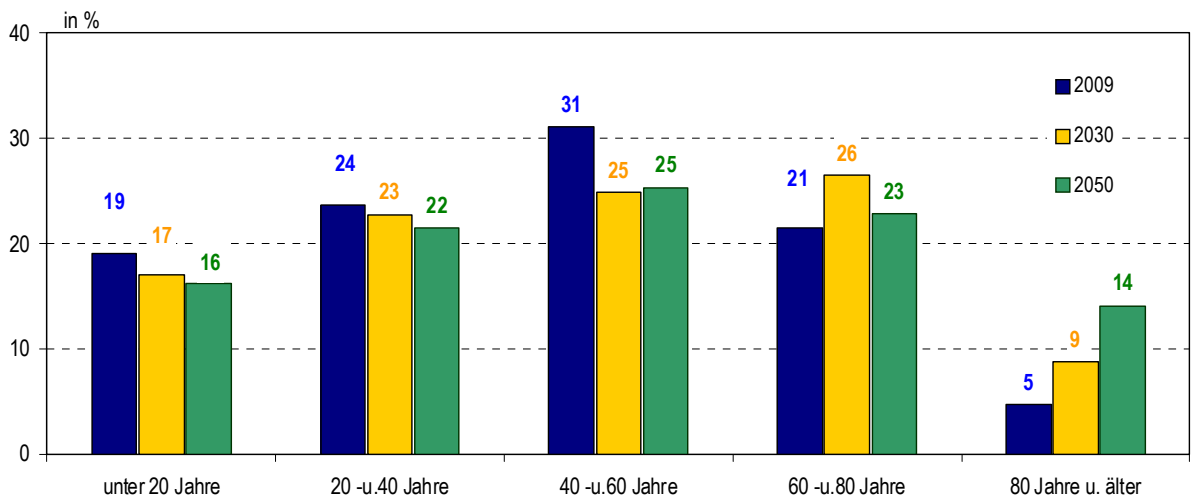

Entwicklung des Jugend- und Altenquotienten von 2009 bis 2050

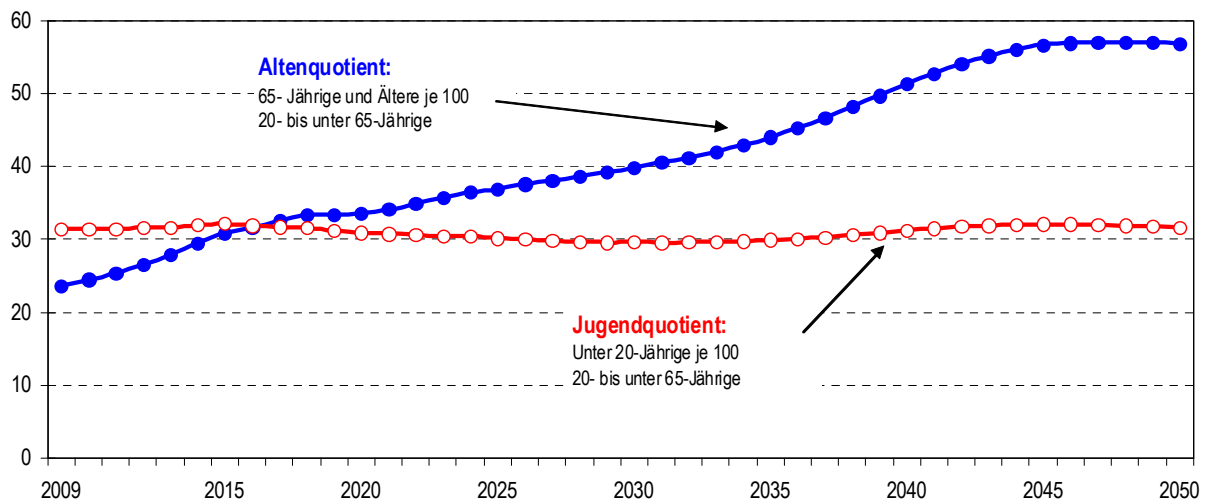

Quelle: Berechnungen der Hessen Agentur.

Rheingau-Taunus-Kreis

Bevölkerungsentwicklung und Fortschreibungskomponenten

Jahr / Zeitraum	Fortschreibungskomponenten			Bevölkerung am 31.12. in 1.000	davon in den Altersgruppen ...					
	Geburten in 1.000	Sterbe- fälle in 1.000	Wanderungs- saldo in 1.000		0 bis unter 20 Jahre		20 bis unter 65 Jahre		65 Jahre und älter	
					in 1.000	in %	in 1.000	in %	in 1.000	in %
2009				183	35	19%	110	60%	38	21%
2010-2015	8	12	3	-2	-3		-1		3	
2015				182	32	18%	108	60%	41	23%
2015-2020	7	10	2	-2	-3		-2		3	
2020				180	30	16%	106	59%	44	25%
2020-2025	7	11	2	-2	-1		-5		4	
2025				178	28	16%	101	57%	48	27%
2025-2030	7	11	2	-3	0		-8		6	
2030				175	28	16%	93	53%	54	31%
2030-240	12	23	4	-8	-1		-10		4	
2040				167	27	16%	83	49%	58	35%
2040-2050	10	24	4	-10	-3		-3		-4	
2050				157	24	15%	79	50%	54	34%
2009-2030	28	45	9	-8	-7		-17		16	
2030-2050	22	48	8	-18	-4		-14		0	
2009-2050	50	92	16	-26	-12		-30		16	
Veränderung in %			Veränderung in %			Veränderung in %				
2009-2030				-5%	-21%		-15%		41%	
2030-2050				-10%	-15%		-15%		0%	
2009-2050				-14%	-33%		-28%		42%	

Altersstruktur der Bevölkerung im Regionalvergleich (Anteilswerte in %)

Jahres- ende	unter 20 Jahre			20 bis u. 40 Jahre			40 bis u. 60 Jahre			60 bis u. 80 Jahre			80 Jahre u.ä.		
	Kreis	RB DA	Hessen	Kreis	RB DA	Hessen	Kreis	RB DA	Hessen	Kreis	RB DA	Hessen	Kreis	RB DA	Hessen
2000	21	20	21	28	30	29	29	28	27	19	19	19	3	4	4
2009	19	19	19	21	25	24	33	31	31	22	20	20	5	5	5
2020	16	18	17	22	25	24	30	29	29	25	22	22	7	7	7
2030	16	17	17	21	23	23	24	25	25	30	26	27	9	8	8
2040	16	17	17	19	22	21	25	26	26	28	25	26	12	10	10
2050	15	16	16	19	22	22	25	25	25	24	23	24	17	13	14

Relative Bestandsveränderungen nach Altersgruppen im Regionalvergleich (Veränderungsraten in %)

Zeit- raum	unter 20 Jahre			20 bis u. 40 Jahre			40 bis u. 60 Jahre			60 bis u. 80 Jahre			80 Jahre u.ä.		
	Kreis	RB DA	Hessen	Kreis	RB DA	Hessen	Kreis	RB DA	Hessen	Kreis	RB DA	Hessen	Kreis	RB DA	Hessen
2000 - 2009	-8	-3	-7	-26	-15	-17	14	14	15	14	8	5	44	34	35
2009 - 2030	-21	-7	-13	-6	-4	-9	-31	-17	-22	32	30	30	77	60	49
2030 - 2050	-15	-9	-13	-18	-7	-11	-4	-4	-7	-29	-15	-19	63	66	67
2009 - 2050	-33	-15	-24	-23	-12	-19	-34	-20	-27	-6	11	6	189	165	149

Bevölkerungsentwicklung von 2009 bis 2050 im Regionalvergleich (2009 = 100)

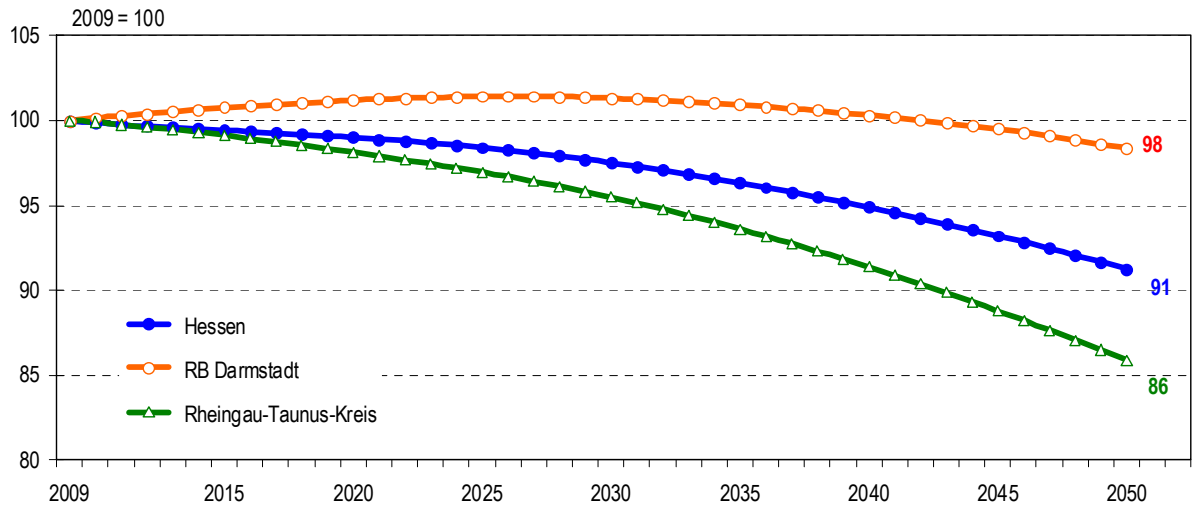

Altersstruktur der Bevölkerung in den Jahren 2009, 2030 und 2050 (in %)

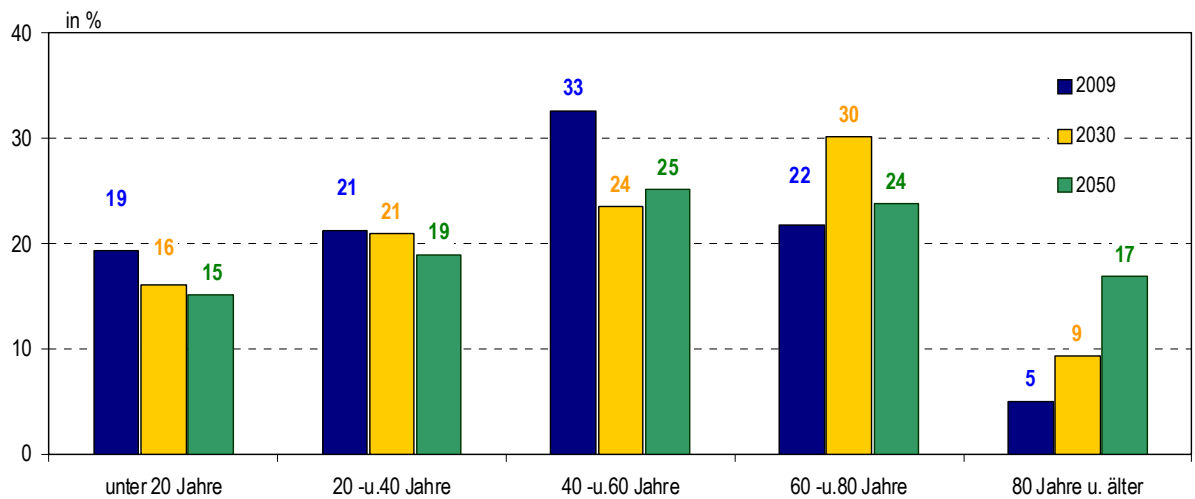

Entwicklung des Jugend- und Altenquotienten von 2009 bis 2050

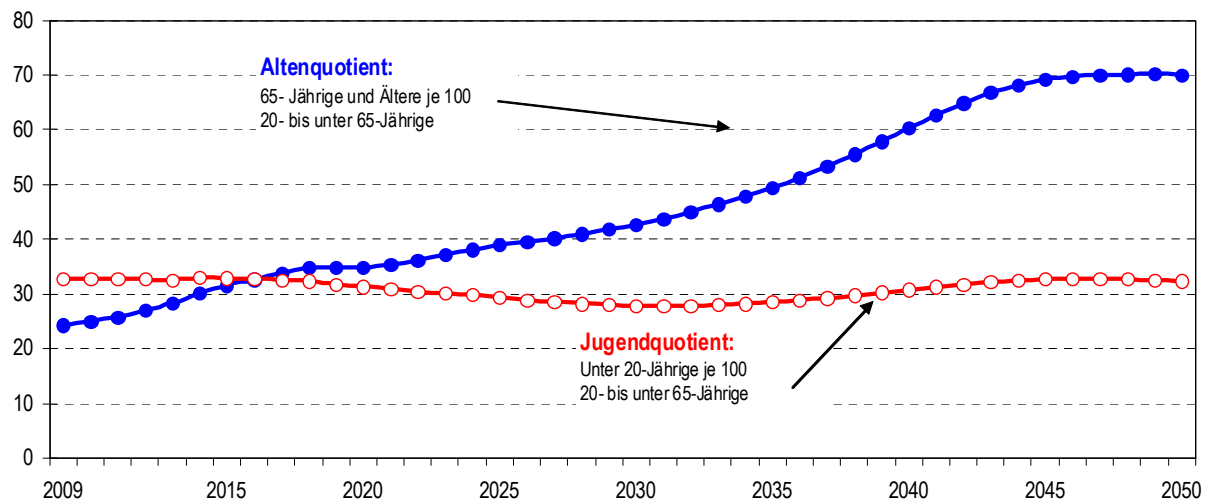

Quelle: Berechnungen der Hessen Agentur.

Wetteraukreis

Bevölkerungsentwicklung und Fortschreibungskomponenten

Jahr / Zeitraum	Fortschreibungskomponenten			Bevölkerung am 31.12. in 1.000	davon in den Altersgruppen ...					
	Geburten in 1.000	Sterbe- fälle in 1.000	Wanderungs- saldo in 1.000		0 bis unter 20 Jahre		20 bis unter 65 Jahre		65 Jahre und älter	
					in 1.000	in %	in 1.000	in %	in 1.000	in %
2009				298	59	20%	179	60%	59	20%
2010-2015	14	20	8	2	-4		3		3	
2015				300	55	18%	182	61%	63	21%
2015-2020	12	17	6	1	-3		-1		5	
2020				301	52	17%	181	60%	68	22%
2020-2025	12	18	6	1	-1		-5		7	
2025				302	51	17%	176	58%	74	25%
2025-2030	12	18	6	0	0		-10		10	
2030				301	51	17%	167	55%	84	28%
2030-240	22	38	11	-5	-2		-12		10	
2040				297	49	16%	154	52%	94	32%
2040-2050	20	40	11	-9	-4		-3		-1	
2050				288	44	15%	151	53%	92	32%
2009-2030	50	73	26	3	-9		-13		25	
2030-2050	41	78	23	-14	-7		-15		8	
2009-2050	91	151	49	-11	-15		-28		33	
Veränderung in %				Veränderung in %			Veränderung in %			
2009-2030				1%	-15%		-7%		41%	
2030-2050				-5%	-13%		-9%		10%	
2009-2050				-4%	-26%		-16%		55%	

Altersstruktur der Bevölkerung im Regionalvergleich (Anteilswerte in %)

Jahres- ende	unter 20 Jahre			20 bis u. 40 Jahre			40 bis u. 60 Jahre			60 bis u. 80 Jahre			80 Jahre u.ä.		
	Kreis	RB DA	Hessen	Kreis	RB DA	Hessen	Kreis	RB DA	Hessen	Kreis	RB DA	Hessen	Kreis	RB DA	Hessen
2000	22	20	21	28	30	29	27	28	27	19	19	19	4	4	4
2009	20	19	19	23	25	24	32	31	31	20	20	20	5	5	5
2020	17	18	17	23	25	24	30	29	29	23	22	22	7	7	7
2030	17	17	17	22	23	23	25	25	25	28	26	27	8	8	8
2040	16	17	17	20	22	21	26	26	26	27	25	26	11	10	10
2050	15	16	16	20	22	22	26	25	25	24	23	24	15	13	14

Relative Bestandsveränderungen nach Altersgruppen im Regionalvergleich (Veränderungsraten in %)

Zeit- raum	unter 20 Jahre			20 bis u. 40 Jahre			40 bis u. 60 Jahre			60 bis u. 80 Jahre			80 Jahre u.ä.		
	Kreis	RB DA	Hessen	Kreis	RB DA	Hessen	Kreis	RB DA	Hessen	Kreis	RB DA	Hessen	Kreis	RB DA	Hessen
2000 - 2009	-7	-3	-7	-20	-15	-17	19	14	15	9	8	5	40	34	35
2009 - 2030	-15	-7	-13	-2	-4	-9	-21	-17	-22	41	30	30	55	60	49
2030 - 2050	-13	-9	-13	-13	-7	-11	-2	-4	-7	-18	-15	-19	77	66	67
2009 - 2050	-26	-15	-24	-14	-12	-19	-22	-20	-27	15	11	6	175	165	149

Bevölkerungsentwicklung von 2009 bis 2050 im Regionalvergleich (2009 = 100)

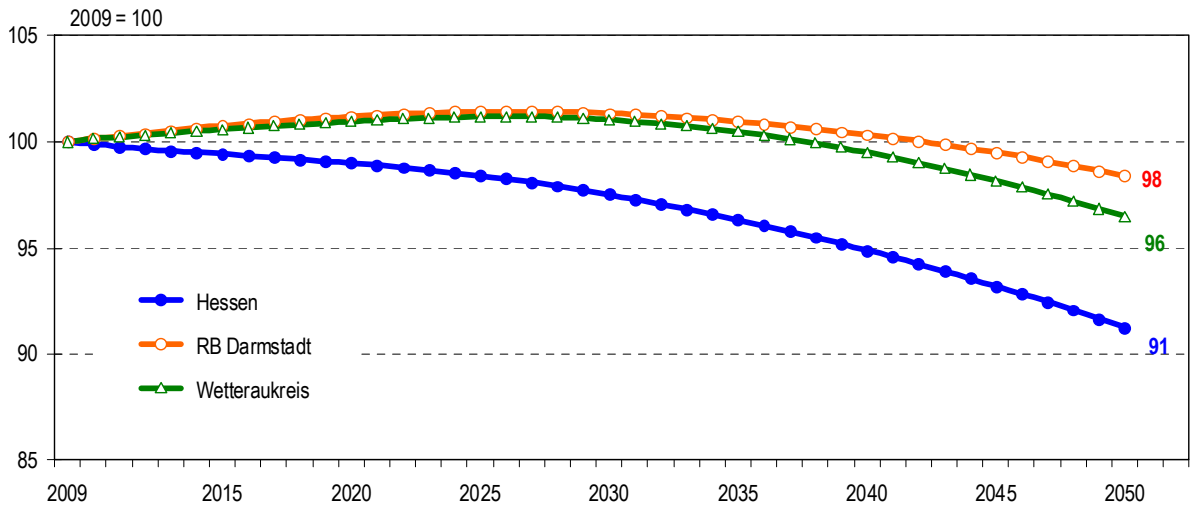

Altersstruktur der Bevölkerung in den Jahren 2009, 2030 und 2050 (in %)

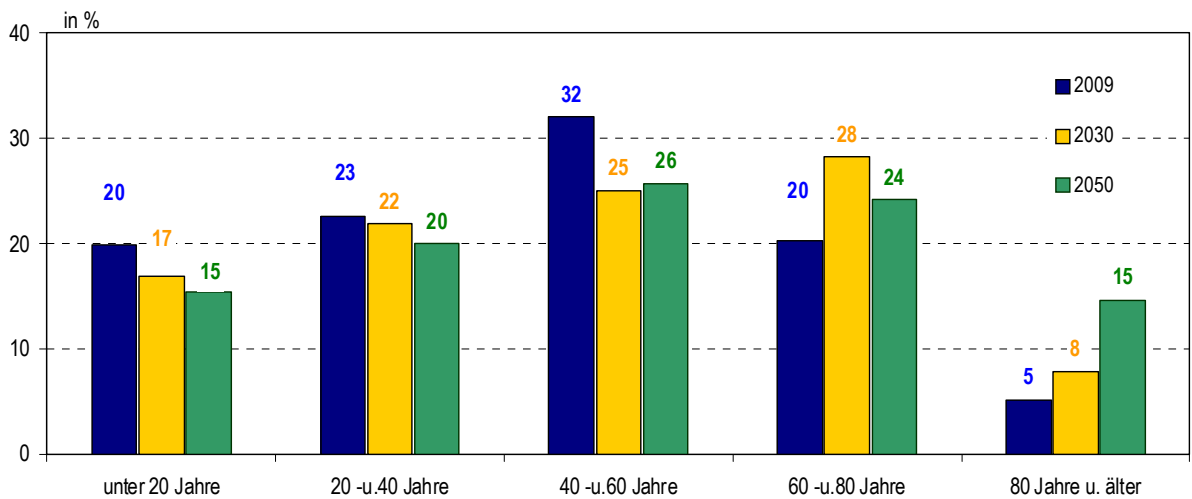

Entwicklung des Jugend- und Altenquotienten von 2009 bis 2050

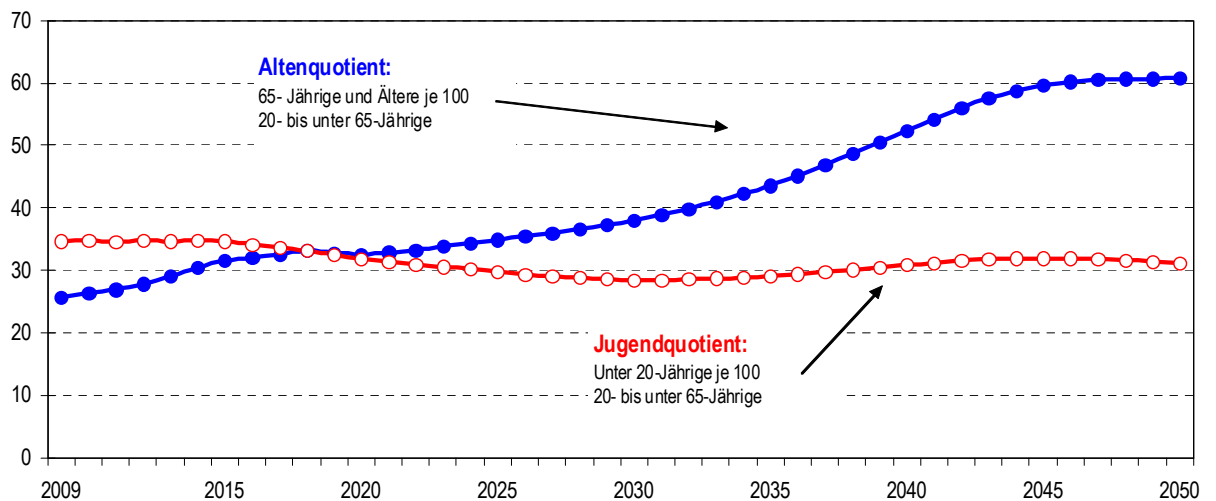

Quelle: Berechnungen der Hessen Agentur.

Landkreis Gießen

Bevölkerungsentwicklung und Fortschreibungskomponenten

Jahr / Zeitraum	Fortschreibungskomponenten			Bevölkerung am 31.12. in 1.000	davon in den Altersgruppen ...					
	Geburten in 1.000	Sterbe- fälle in 1.000	Wanderungs- saldo in 1.000		0 bis unter 20 Jahre		20 bis unter 65 Jahre		65 Jahre und älter	
					in 1.000	in %	in 1.000	in %	in 1.000	in %
2009				256	48	19%	160	63%	48	19%
2010-2015	13	16	2	-1	-4		1		2	
2015				254	44	17%	161	63%	50	19%
2015-2020	11	14	3	1	-1		-2		4	
2020				255	43	17%	159	62%	53	21%
2020-2025	11	14	3	0	0		-6		6	
2025				255	43	17%	153	60%	59	23%
2025-2030	10	14	3	-1	0		-10		9	
2030				255	43	17%	143	56%	68	27%
2030-240	19	29	6	-4	-3		-6		4	
2040				250	40	16%	138	55%	73	29%
2040-2050	18	31	6	-7	-3		-3		-1	
2050				243	37	15%	135	55%	71	29%
2009-2030	45	58	11	-1	-5		-17		20	
2030-2050	37	60	11	-12	-6		-9		3	
2009-2050	83	118	22	-13	-11		-26		23	
Veränderung in %				Veränderung in %		Veränderung in %				
2009-2030				0%	-10%		-10%		42%	
2030-2050				-5%	-14%		-6%		4%	
2009-2050				-5%	-22%		-16%		48%	

Altersstruktur der Bevölkerung im Regionalvergleich (Anteilswerte in %)

Jahres- ende	unter 20 Jahre			20 bis u. 40 Jahre			40 bis u. 60 Jahre			60 bis u. 80 Jahre			80 Jahre u.ä.		
	Kreis	RB GI	Hessen	Kreis	RB GI	Hessen	Kreis	RB GI	Hessen	Kreis	RB GI	Hessen	Kreis	RB GI	Hessen
2000	21	22	21	31	29	29	26	26	27	19	19	19	4	4	4
2009	19	19	19	27	25	24	31	31	31	19	20	20	5	5	5
2020	17	17	17	28	25	24	27	28	29	22	23	22	6	7	7
2030	17	17	17	25	23	23	25	24	25	27	29	27	7	8	8
2040	16	16	17	23	21	21	27	26	26	24	27	26	10	11	10
2050	15	15	16	23	21	22	24	24	25	23	24	24	14	15	14

Relative Bestandsveränderungen nach Altersgruppen im Regionalvergleich (Veränderungsraten in %)

Zeit- raum	unter 20 Jahre			20 bis u. 40 Jahre			40 bis u. 60 Jahre			60 bis u. 80 Jahre			80 Jahre u.ä.		
	Kreis	RB GI	Hessen	Kreis	RB GI	Hessen	Kreis	RB GI	Hessen	Kreis	RB GI	Hessen	Kreis	RB GI	Hessen
2000 - 2009	-11	-13	-7	-13	-18	-17	20	19	15	2	0	5	43	41	35
2009 - 2030	-10	-20	-13	-8	-14	-9	-21	-28	-22	42	37	30	41	36	49
2030 - 2050	-14	-20	-13	-9	-17	-11	-5	-11	-7	-17	-25	-19	81	78	67
2009 - 2050	-22	-36	-24	-17	-29	-19	-25	-36	-27	18	3	6	156	141	149

Bevölkerungsentwicklung von 2009 bis 2050 im Regionalvergleich (2009 = 100)

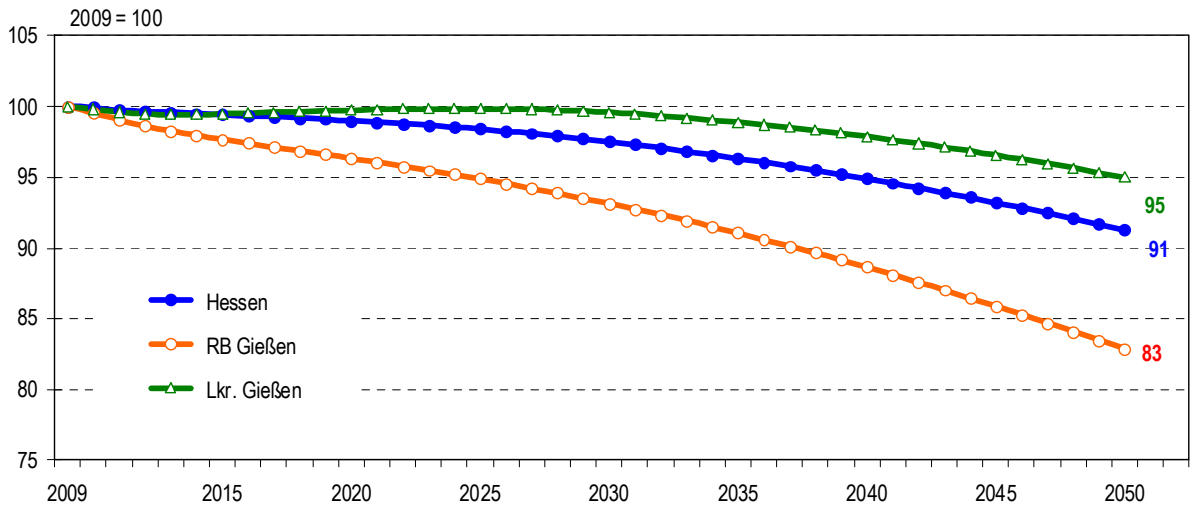

Altersstruktur der Bevölkerung in den Jahren 2009, 2030 und 2050 (in %)

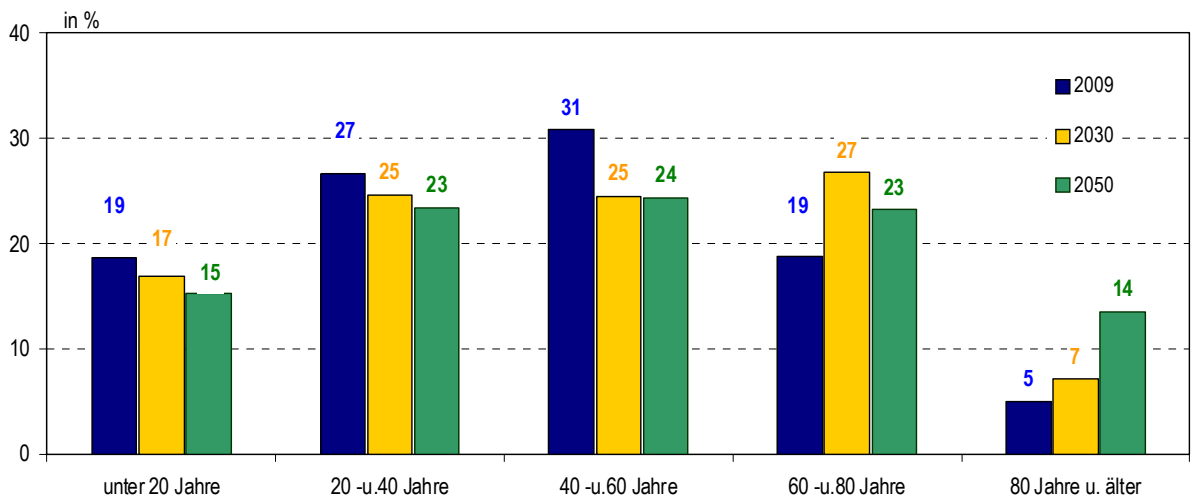

Entwicklung des Jugend- und Altenquotienten von 2009 bis 2050

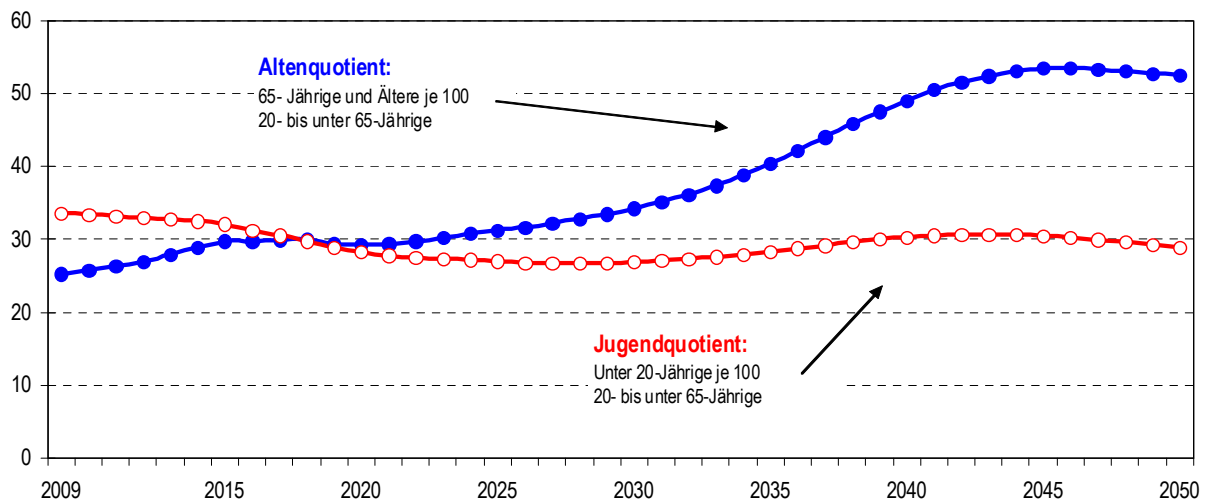

Quelle: Berechnungen der Hessen Agentur.

Lahn-Dill-Kreis

Bevölkerungsentwicklung und Fortschreibungskomponenten

Jahr / Zeitraum	Fortschreibungskomponenten			Bevölkerung am 31.12. in 1.000	davon in den Altersgruppen ...						
	Geburten in 1.000	Sterbe- fälle in 1.000	Wanderungs- saldo in 1.000		0 bis unter 20 Jahre		20 bis unter 65 Jahre		65 Jahre und älter		
					in 1.000	in %	in 1.000	in %	in 1.000	in %	
2009				255	52	20%	150	59%	53	21%	
2010-2015	12	19	-1	-8	-6		-2		0		
2015				247	45	18%	148	60%	53	22%	
2015-2020	10	15	0	-5	-4		-4		2		
2020				241	42	17%	144	60%	56	23%	
2020-2025	10	15	0	-5	-2		-8		4		
2025				236	40	17%	135	57%	60	25%	
2025-2030	9	15	0	-6	-1		-11		6		
2030				230	39	17%	124	54%	67	29%	
2030-240	15	31	1	-14	-4		-15		5		
2040				215	35	16%	110	51%	71	33%	
2040-2050	13	32	1	-17	-5		-8		-4		
2050				198	29	15%	102	51%	67	34%	
2009-2030	40	65	0	-25	-13		-26		14		
2030-2050	29	62	2	-32	-10		-23		0		
2009-2050	69	128	2	-57	-22		-49		14		
Veränderung in %			Veränderung in %			Veränderung in %					
2009-2030				-10%	-24%		-17%		26%		
2030-2050				-14%	-24%		-18%		1%		
2009-2050				-22%	-43%		-32%		26%		

Altersstruktur der Bevölkerung im Regionalvergleich (Anteilswerte in %)

Jahres- ende	unter 20 Jahre			20 bis u. 40 Jahre			40 bis u. 60 Jahre			60 bis u. 80 Jahre			80 Jahre u.ä.		
	Kreis	RB Gl	Hessen	Kreis	RB Gl	Hessen	Kreis	RB Gl	Hessen	Kreis	RB Gl	Hessen	Kreis	RB Gl	Hessen
2000	23	22	21	28	29	29	26	26	27	20	19	19	4	4	4
2009	20	19	19	23	25	24	31	31	31	21	20	20	5	5	5
2020	17	17	17	23	25	24	29	28	29	23	23	22	7	7	7
2030	17	17	17	21	23	23	24	24	25	29	29	27	8	8	8
2040	16	16	17	19	21	21	26	26	26	28	27	26	11	11	10
2050	15	15	16	19	21	22	25	24	25	25	24	24	16	15	14

Relative Bestandsveränderungen nach Altersgruppen im Regionalvergleich (Veränderungsraten in %)

Zeit- raum	unter 20 Jahre			20 bis u. 40 Jahre			40 bis u. 60 Jahre			60 bis u. 80 Jahre			80 Jahre u.ä.		
	Kreis	RB Gl	Hessen	Kreis	RB Gl	Hessen	Kreis	RB Gl	Hessen	Kreis	RB Gl	Hessen	Kreis	RB Gl	Hessen
2000 - 2009	-13	-13	-7	-20	-18	-17	16	19	15	-1	0	5	40	41	35
2009 - 2030	-24	-20	-13	-16	-14	-9	-29	-28	-22	27	37	30	34	36	49
2030 - 2050	-24	-20	-13	-21	-17	-11	-13	-11	-7	-26	-25	-19	68	78	67
2009 - 2050	-43	-36	-24	-34	-29	-19	-38	-36	-27	-5	3	6	125	141	149

Bevölkerungsentwicklung von 2009 bis 2050 im Regionalvergleich (2009 = 100)

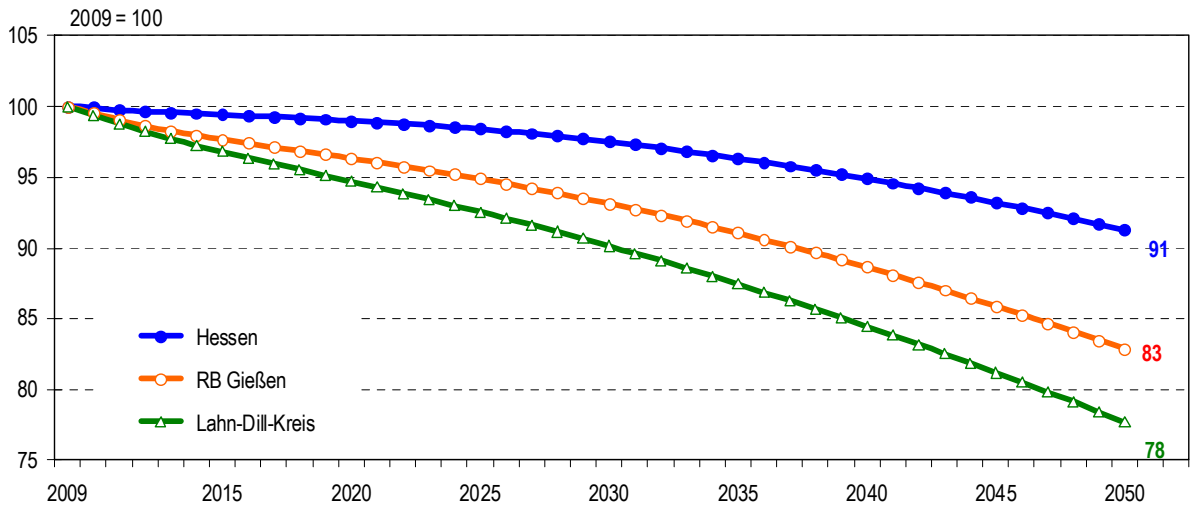

Altersstruktur der Bevölkerung in den Jahren 2009, 2030 und 2050 (in %)

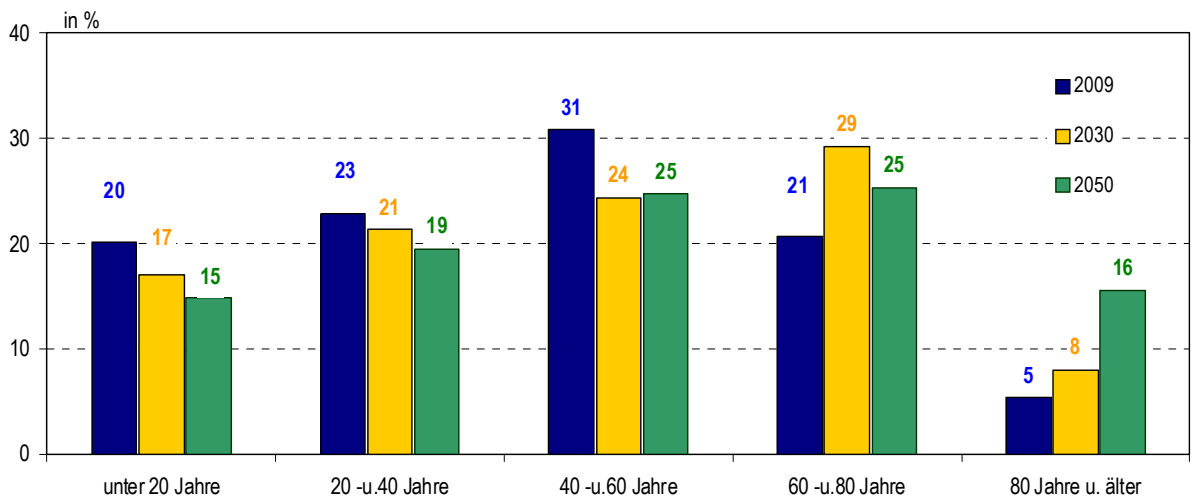

Entwicklung des Jugend- und Altenquotienten von 2009 bis 2050

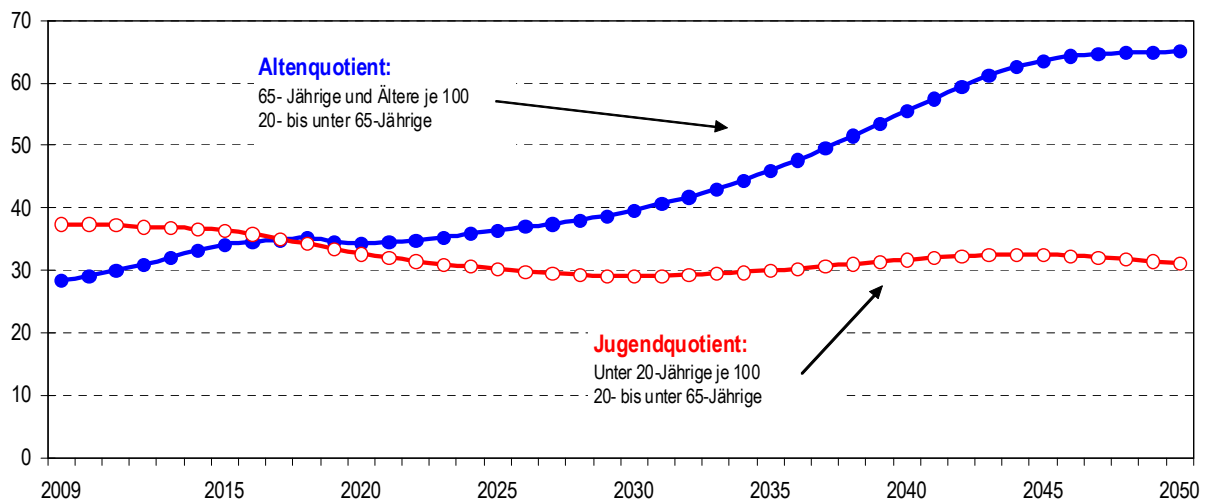

Quelle: Berechnungen der Hessen Agentur.

Landkreis Limburg-Weilburg

Bevölkerungsentwicklung und Fortschreibungskomponenten

Jahr / Zeitraum	Fortschreibungskomponenten			Bevölkerung am 31.12. in 1.000	davon in den Altersgruppen ...						
	Geburten in 1.000	Sterbe- fälle in 1.000	Wanderungs- saldo in 1.000		0 bis unter 20 Jahre		20 bis unter 65 Jahre		65 Jahre und älter		
					in 1.000	in %	in 1.000	in %	in 1.000	in %	
2009				171	36	21%	102	59%	34	20%	
2010-2015	8	12	-1	-5	-4		-2		1		
2015				167	32	19%	100	60%	35	21%	
2015-2020	7	10	0	-3	-2		-3		3		
2020				164	30	18%	97	59%	38	23%	
2020-2025	7	10	0	-3	-1		-6		4		
2025				161	28	18%	91	57%	41	26%	
2025-2030	6	10	1	-3	-1		-8		5		
2030				158	28	18%	84	53%	46	29%	
2030-240	11	21	1	-8	-2		-9		3		
2040				150	25	17%	75	50%	49	33%	
2040-2050	10	22	1	-11	-3		-4		-3		
2050				139	22	16%	70	51%	46	33%	
2009-2030	28	42	1	-13	-8		-18		12		
2030-2050	21	43	2	-19	-5		-13		0		
2009-2050	49	85	3	-33	-13		-31		12		
Veränderung in %			Veränderung in %			Veränderung in %					
2009-2030				-8%	-22%		-18%		36%		
2030-2050				-12%	-20%		-16%		-1%		
2009-2050				-19%	-37%		-31%		35%		

Altersstruktur der Bevölkerung im Regionalvergleich (Anteilswerte in %)

Jahres- ende	unter 20 Jahre			20 bis u. 40 Jahre			40 bis u. 60 Jahre			60 bis u. 80 Jahre			80 Jahre u.ä.		
	Kreis	RB Gl	Hessen	Kreis	RB Gl	Hessen	Kreis	RB Gl	Hessen	Kreis	RB Gl	Hessen	Kreis	RB Gl	Hessen
2000	23	22	21	28	29	29	26	26	27	19	19	19	4	4	4
2009	21	19	19	23	25	24	32	31	31	20	20	20	5	5	5
2020	18	17	17	23	25	24	29	28	29	24	23	22	7	7	7
2030	18	17	17	21	23	23	23	24	25	30	29	27	8	8	8
2040	17	16	17	19	21	21	25	26	26	28	27	26	11	11	10
2050	16	15	16	20	21	22	24	24	25	24	24	24	16	15	14

Relative Bestandsveränderungen nach Altersgruppen im Regionalvergleich (Veränderungsraten in %)

Zeit- raum	unter 20 Jahre			20 bis u. 40 Jahre			40 bis u. 60 Jahre			60 bis u. 80 Jahre			80 Jahre u.ä.		
	Kreis	RB Gl	Hessen	Kreis	RB Gl	Hessen	Kreis	RB Gl	Hessen	Kreis	RB Gl	Hessen	Kreis	RB Gl	Hessen
2000 - 2009	-11	-13	-7	-21	-18	-17	18	19	15	0	0	5	41	41	35
2009 - 2030	-22	-20	-13	-12	-14	-9	-32	-28	-22	38	37	30	35	36	49
2030 - 2050	-20	-20	-13	-19	-17	-11	-9	-11	-7	-29	-25	-19	77	78	67
2009 - 2050	-37	-36	-24	-29	-29	-19	-38	-36	-27	-1	3	6	140	141	149

Bevölkerungsentwicklung von 2009 bis 2050 im Regionalvergleich (2009 = 100)

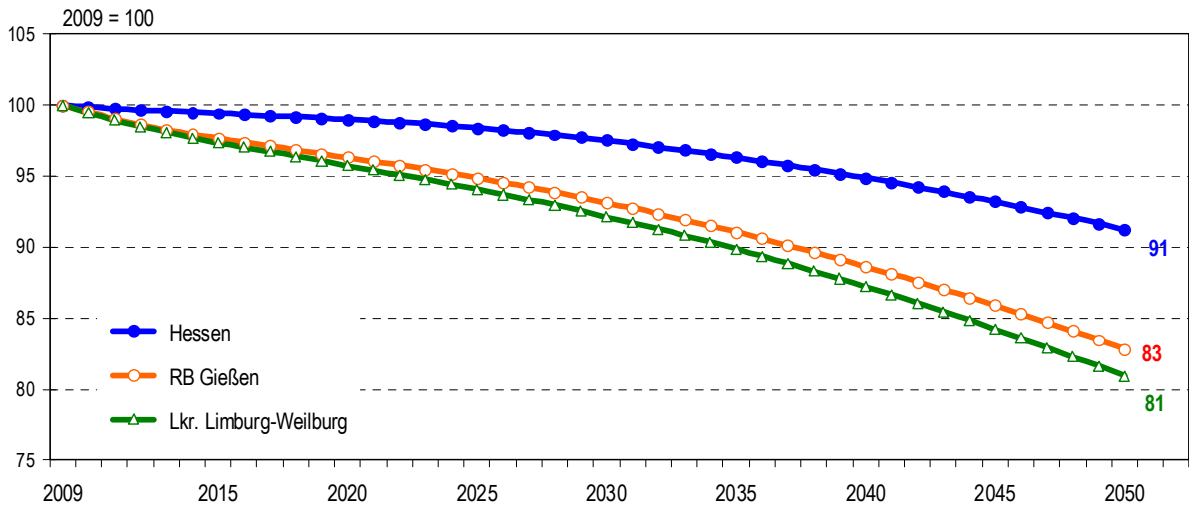

Altersstruktur der Bevölkerung in den Jahren 2009, 2030 und 2050 (in %)

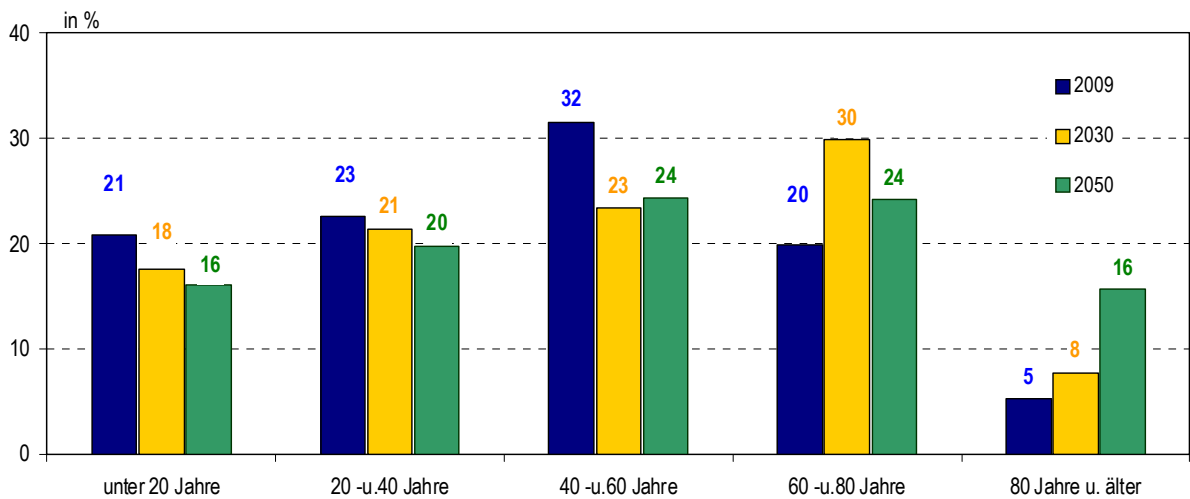

Entwicklung des Jugend- und Altenquotienten von 2009 bis 2050

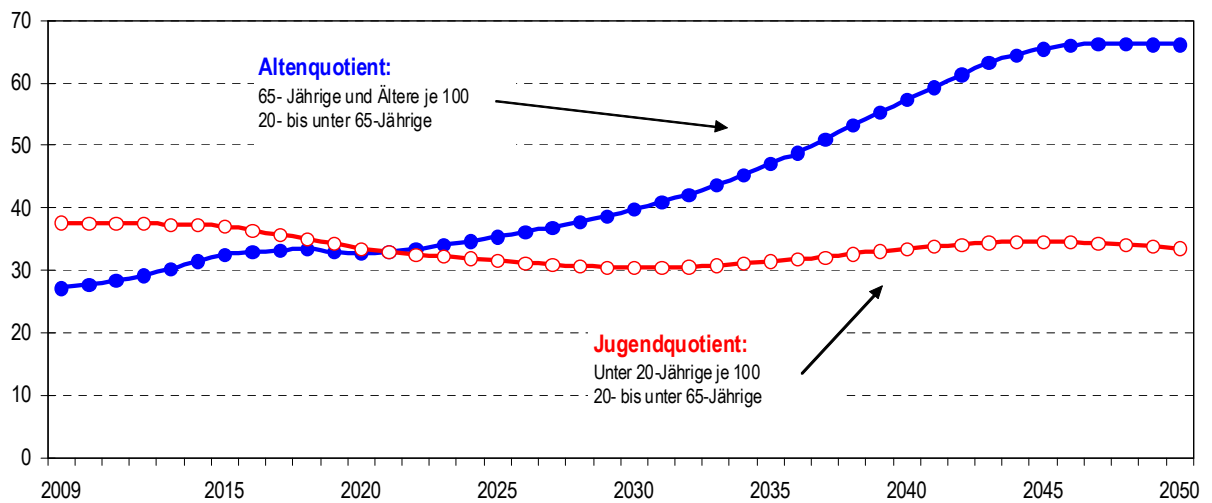

Quelle: Berechnungen der Hessen Agentur.

Landkreis Marburg-Biedenkopf

Bevölkerungsentwicklung und Fortschreibungskomponenten

Jahr / Zeitraum	Fortschreibungskomponenten			Bevölkerung am 31.12. in 1.000	davon in den Altersgruppen ...					
	Geburten in 1.000	Sterbe- fälle in 1.000	Wanderungs- saldo in 1.000		0 bis unter 20 Jahre		20 bis unter 65 Jahre		65 Jahre und älter	
					in 1.000	in %	in 1.000	in %	in 1.000	in %
2009				251	48	19%	157	63%	46	18%
2010-2015	12	16	0	-4	-4		-1		1	
2015				247	44	18%	156	63%	47	19%
2015-2020	10	13	1	-2	-2		-4		4	
2020				245	41	17%	152	62%	51	21%
2020-2025	10	13	1	-2	-1		-8		6	
2025				243	41	17%	144	59%	58	24%
2025-2030	10	14	1	-3	0		-12		10	
2030				240	41	17%	132	55%	67	28%
2030-240	17	28	2	-9	-3		-11		5	
2040				231	37	16%	121	53%	72	31%
2040-2050	16	31	2	-13	-4		-5		-4	
2050				218	33	15%	116	53%	68	31%
2009-2030	42	56	2	-11	-7		-25		21	
2030-2050	33	59	4	-22	-7		-16		1	
2009-2050	75	115	6	-33	-14		-41		22	
Veränderung in %				Veränderung in %			Veränderung in %			
2009-2030				-4%	-15%		-16%		46%	
2030-2050				-9%	-18%		-12%		2%	
2009-2050				-13%	-30%		-26%		48%	

Altersstruktur der Bevölkerung im Regionalvergleich (Anteilswerte in %)

Jahres- ende	unter 20 Jahre			20 bis u. 40 Jahre			40 bis u. 60 Jahre			60 bis u. 80 Jahre			80 Jahre u.ä.		
	Kreis	RB Gl	Hessen	Kreis	RB Gl	Hessen	Kreis	RB Gl	Hessen	Kreis	RB Gl	Hessen	Kreis	RB Gl	Hessen
2000	21	22	21	32	29	29	25	26	27	18	19	19	3	4	4
2009	19	19	19	27	25	24	31	31	31	18	20	20	5	5	5
2020	17	17	17	27	25	24	28	28	29	22	23	22	7	7	7
2030	17	17	17	24	23	23	23	24	25	28	29	27	7	8	8
2040	16	16	17	22	21	21	25	26	26	26	27	26	11	11	10
2050	15	15	16	23	21	22	23	24	25	23	24	24	15	15	14

Relative Bestandsveränderungen nach Altersgruppen im Regionalvergleich (Veränderungsraten in %)

Zeit- raum	unter 20 Jahre			20 bis u. 40 Jahre			40 bis u. 60 Jahre			60 bis u. 80 Jahre			80 Jahre u.ä.		
	Kreis	RB Gl	Hessen	Kreis	RB Gl	Hessen	Kreis	RB Gl	Hessen	Kreis	RB Gl	Hessen	Kreis	RB Gl	Hessen
2000 - 2009	-11	-13	-7	-18	-18	-17	23	19	15	1	0	5	39	41	35
2009 - 2030	-15	-20	-13	-14	-14	-9	-28	-28	-22	48	37	30	41	36	49
2030 - 2050	-18	-20	-13	-13	-17	-11	-9	-11	-7	-26	-25	-19	90	78	67
2009 - 2050	-30	-36	-24	-25	-29	-19	-35	-36	-27	10	3	6	168	141	149

Bevölkerungsentwicklung von 2009 bis 2050 im Regionalvergleich (2009 = 100)

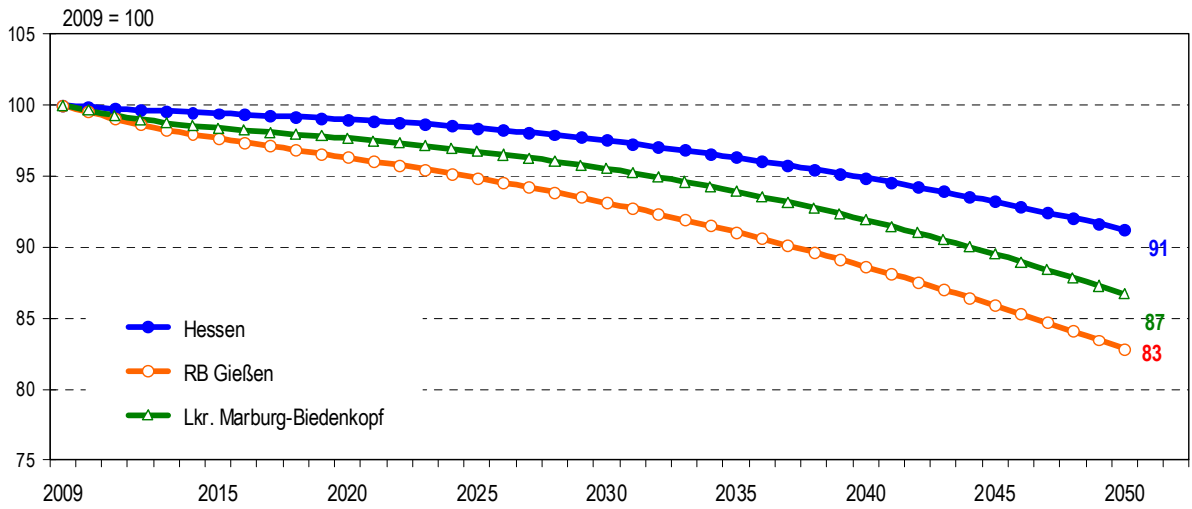

Altersstruktur der Bevölkerung in den Jahren 2009, 2030 und 2050 (in %)

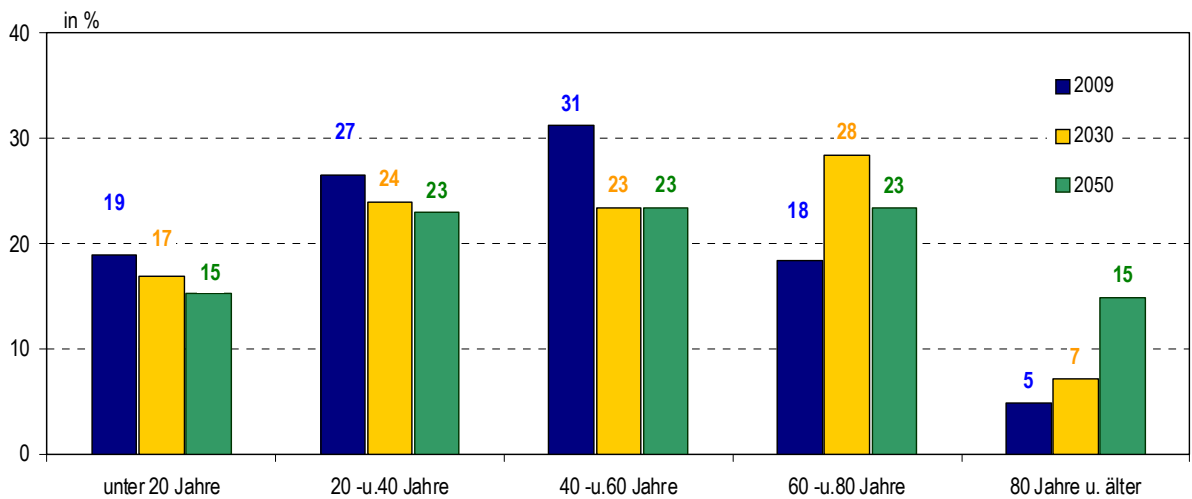

Entwicklung des Jugend- und Altenquotienten von 2009 bis 2050

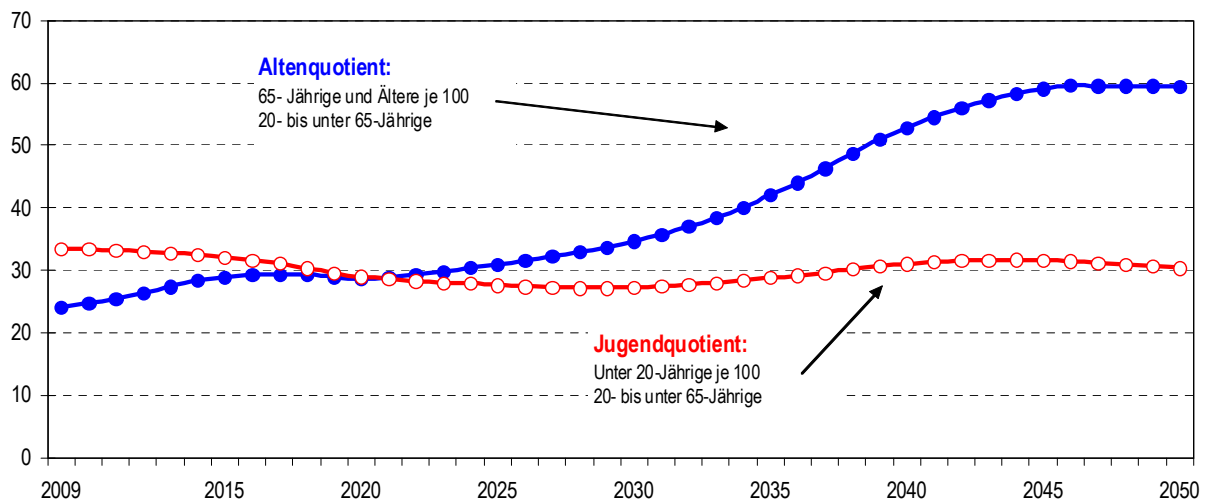

Quelle: Berechnungen der Hessen Agentur.

Vogelsbergkreis

Bevölkerungsentwicklung und Fortschreibungskomponenten

Jahr / Zeitraum	Fortschreibungskomponenten			Bevölkerung am 31.12. in 1.000	davon in den Altersgruppen ...						
	Geburten in 1.000	Sterbe- fälle in 1.000	Wanderungs- saldo in 1.000		0 bis unter 20 Jahre		20 bis unter 65 Jahre		65 Jahre und älter		
					in 1.000	in %	in 1.000	in %	in 1.000	in %	
2009				111	21	19%	65	59%	25	23%	
2010-2015	4	9	-2	-6	-4		-3		0		
2015				105	17	16%	62	60%	25	24%	
2015-2020	3	7	-1	-5	-2		-4		2		
2020				100	15	15%	58	58%	27	27%	
2020-2025	3	7	-1	-5	-1		-6		2		
2025				95	14	14%	52	55%	29	31%	
2025-2030	3	7	-1	-5	-1		-6		3		
2030				90	13	14%	46	51%	32	35%	
2030-240	4	14	-1	-11	-2		-9		1		
2040				80	10	13%	37	46%	33	41%	
2040-2050	3	14	-1	-12	-2		-6		-3		
2050				68	8	11%	30	45%	29	43%	
2009-2030	13	29	-4	-21	-8		-19		6		
2030-2050	7	28	-3	-23	-5		-16		-2		
2009-2050	21	57	-7	-43	-13		-35		4		
Veränderung in %			Veränderung in %			Veränderung in %					
2009-2030				-19%	-39%		-29%		26%		
2030-2050				-25%	-39%		-34%		-7%		
2009-2050				-39%	-63%		-53%		17%		

Altersstruktur der Bevölkerung im Regionalvergleich (Anteilswerte in %)

Jahres- ende	unter 20 Jahre			20 bis u. 40 Jahre			40 bis u. 60 Jahre			60 bis u. 80 Jahre			80 Jahre u.ä.		
	Kreis	RB Gl	Hessen	Kreis	RB Gl	Hessen	Kreis	RB Gl	Hessen	Kreis	RB Gl	Hessen	Kreis	RB Gl	Hessen
2000	22	22	21	26	29	29	26	26	27	22	19	19	4	4	4
2009	19	19	19	22	25	24	32	31	31	22	20	20	7	5	5
2020	15	17	17	21	25	24	29	28	29	27	23	22	9	7	7
2030	14	17	17	18	23	23	24	24	25	34	29	27	10	8	8
2040	13	16	17	15	21	21	25	26	26	32	27	26	15	11	10
2050	11	15	16	15	21	22	23	24	25	30	24	24	22	15	14

Relative Bestandsveränderungen nach Altersgruppen im Regionalvergleich (Veränderungsraten in %)

Zeit- raum	unter 20 Jahre			20 bis u. 40 Jahre			40 bis u. 60 Jahre			60 bis u. 80 Jahre			80 Jahre u.ä.		
	Kreis	RB Gl	Hessen	Kreis	RB Gl	Hessen	Kreis	RB Gl	Hessen	Kreis	RB Gl	Hessen	Kreis	RB Gl	Hessen
2000 - 2009	-20	-13	-7	-24	-18	-17	16	19	15	-7	0	5	43	41	35
2009 - 2030	-39	-20	-13	-32	-14	-9	-38	-28	-22	28	37	30	22	36	49
2030 - 2050	-39	-20	-13	-40	-17	-11	-29	-11	-7	-35	-25	-19	65	78	67
2009 - 2050	-63	-36	-24	-59	-29	-19	-56	-36	-27	-17	3	6	101	141	149

Bevölkerungsentwicklung von 2009 bis 2050 im Regionalvergleich (2009 = 100)

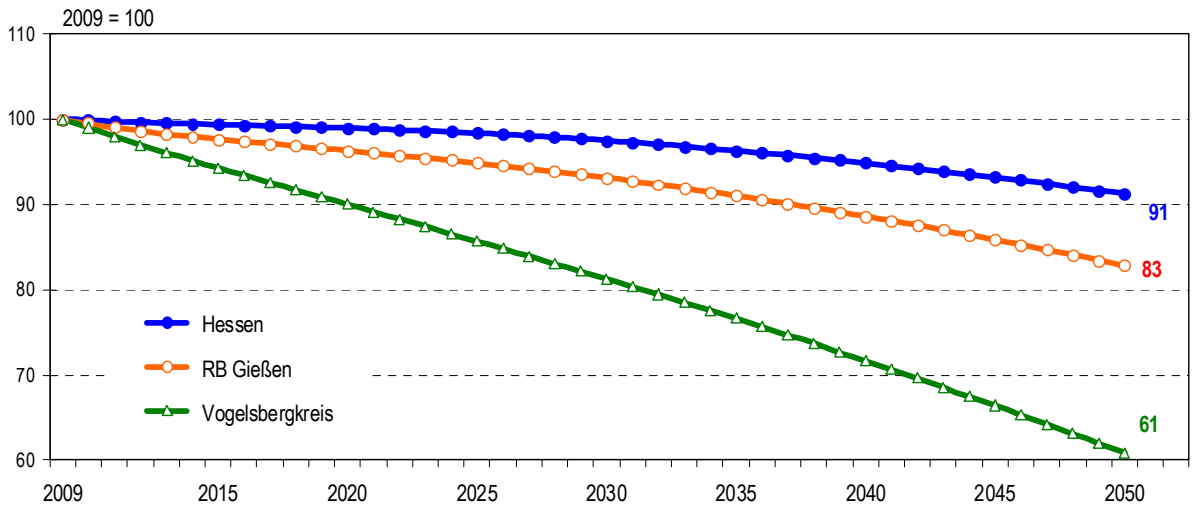

Altersstruktur der Bevölkerung in den Jahren 2009, 2030 und 2050 (in %)

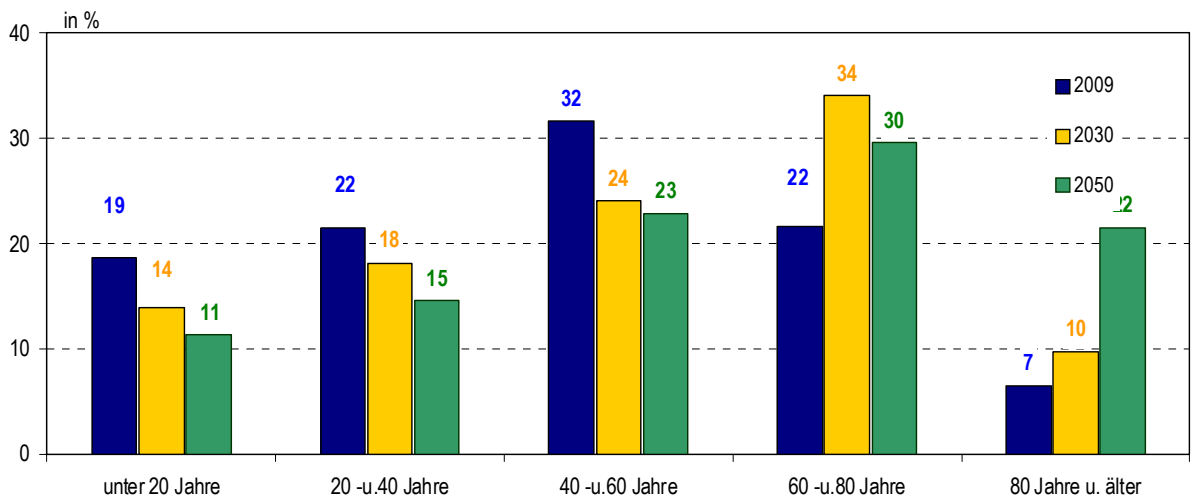

Entwicklung des Jugend- und Altenquotienten von 2009 bis 2050

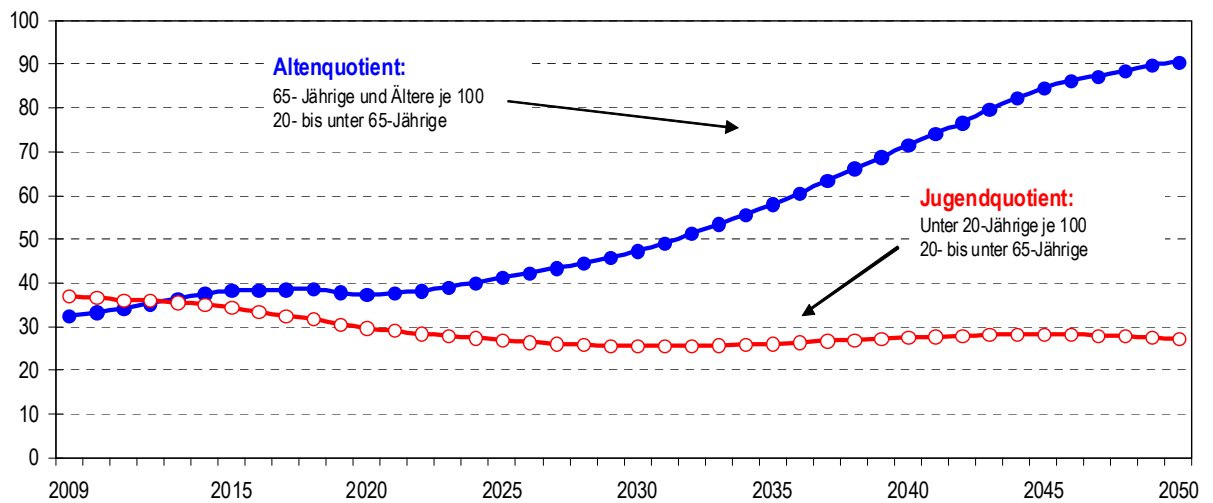

Quelle: Berechnungen der Hessen Agentur.

Stadt Kassel

Bevölkerungsentwicklung und Fortschreibungskomponenten

Jahr / Zeitraum	Fortschreibungskomponenten			Bevölkerung am 31.12. in 1.000	davon in den Altersgruppen ...					
	Geburten in 1.000	Sterbe- fälle in 1.000	Wanderungs- saldo in 1.000		0 bis unter 20 Jahre		20 bis unter 65 Jahre		65 Jahre und älter	
					in 1.000	in %	in 1.000	in %	in 1.000	in %
2009				195	34	17%	121	62%	40	20%
2010-2015	10	13	1	-2	-1		-1		0	
2015				193	33	17%	120	62%	40	21%
2015-2020	9	10	1	0	0		-2		2	
2020				193	33	17%	119	61%	42	22%
2020-2025	9	10	1	0	0		-4		3	
2025				193	33	17%	115	60%	45	23%
2025-2030	8	10	2	-1	0		-5		4	
2030				192	33	17%	110	57%	49	26%
2030-240	15	21	3	-2	-2		-3		2	
2040				190	31	16%	107	56%	51	27%
2040-2050	15	21	3	-3	-2		-3		1	
2050				186	29	16%	105	56%	52	28%
2009-2030	36	44	5	-3	-1		-11		9	
2030-2050	31	42	6	-6	-3		-5		3	
2009-2050	67	87	12	-8	-5		-16		13	
Veränderung in %			Veränderung in %			Veränderung in %				
2009-2030				-1%	-3%		-9%		23%	
2030-2050				-3%	-11%		-5%		7%	
2009-2050				-4%	-13%		-13%		32%	

Altersstruktur der Bevölkerung im Regionalvergleich (Anteilswerte in %)

Jahres- ende	unter 20 Jahre			20 bis u. 40 Jahre			40 bis u. 60 Jahre			60 bis u. 80 Jahre			80 Jahre u.ä.		
	Stadt	RB KS	Hessen	Stadt	RB KS	Hessen	Stadt	RB KS	Hessen	Stadt	RB KS	Hessen	Stadt	RB KS	Hessen
2000	19	21	21	30	27	29	26	26	27	20	21	19	5	4	4
2009	17	19	19	28	23	24	29	31	31	20	21	20	6	6	5
2020	17	17	17	28	23	24	26	28	29	21	24	22	7	8	7
2030	17	16	17	26	21	23	25	24	25	25	30	27	8	9	8
2040	16	15	17	25	19	21	26	25	26	23	28	26	10	12	10
2050	16	14	16	25	19	22	24	24	25	22	26	24	13	17	14

Relative Bestandsveränderungen nach Altersgruppen im Regionalvergleich (Veränderungsraten in %)

Zeit- raum	unter 20 Jahre			20 bis u. 40 Jahre			40 bis u. 60 Jahre			60 bis u. 80 Jahre			80 Jahre u.ä.		
	Stadt	RB KS	Hessen	Stadt	RB KS	Hessen	Stadt	RB KS	Hessen	Stadt	RB KS	Hessen	Stadt	RB KS	Hessen
2000 - 2009	-6	-13	-7	-7	-20	-17	10	14	15	-1	-1	5	15	35	35
2009 - 2030	-3	-25	-13	-9	-17	-9	-15	-30	-22	23	25	30	24	32	49
2030 - 2050	-11	-23	-13	-6	-22	-11	-5	-14	-7	-11	-27	-19	57	61	67
2009 - 2050	-13	-43	-24	-14	-36	-19	-20	-40	-27	9	-9	6	95	112	149

Bevölkerungsentwicklung von 2009 bis 2050 im Regionalvergleich (2009 = 100)

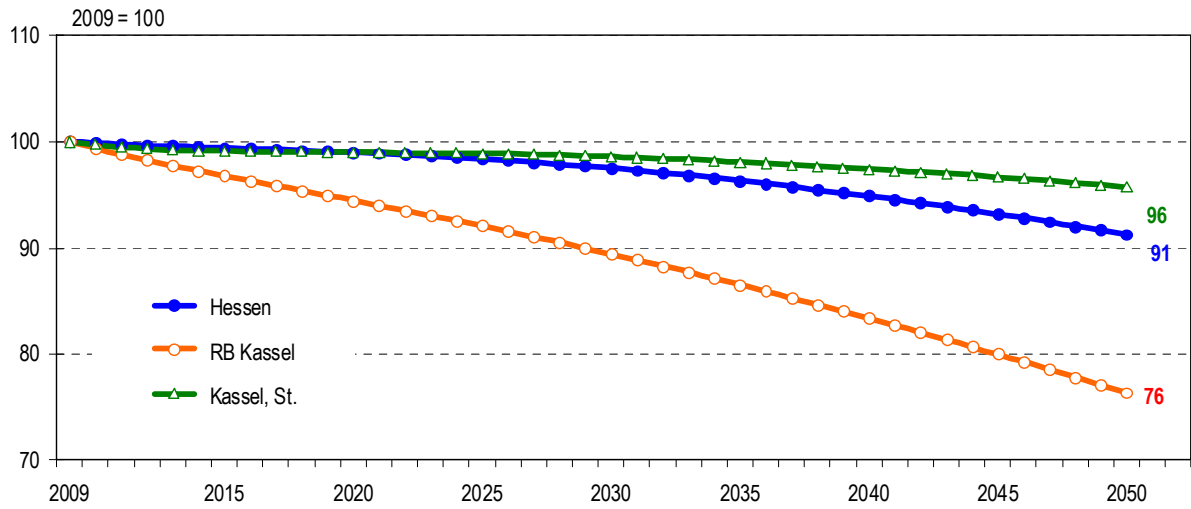

Altersstruktur der Bevölkerung in den Jahren 2009, 2030 und 2050 (in %)

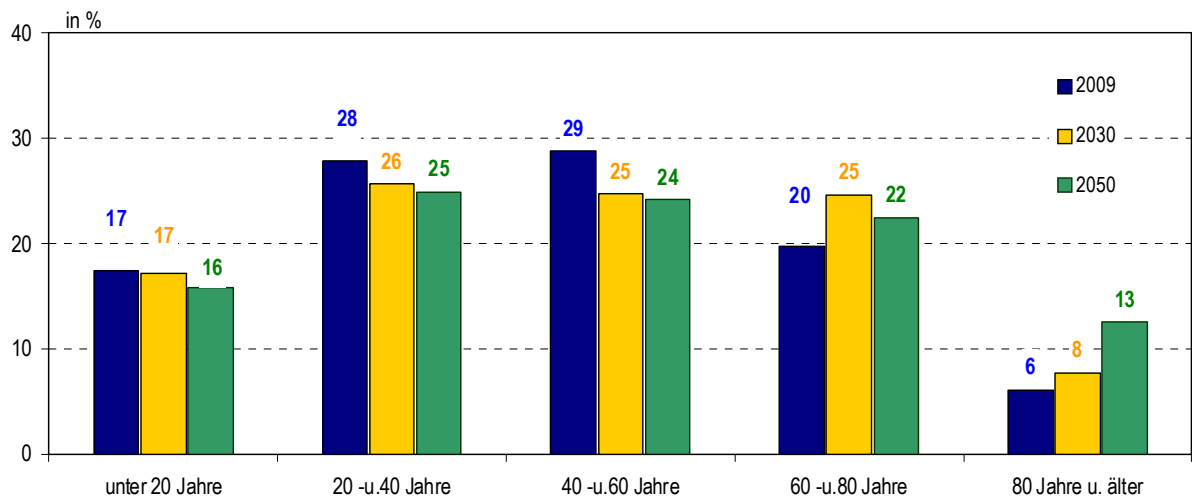

Entwicklung des Jugend- und Altenquotienten von 2009 bis 2050

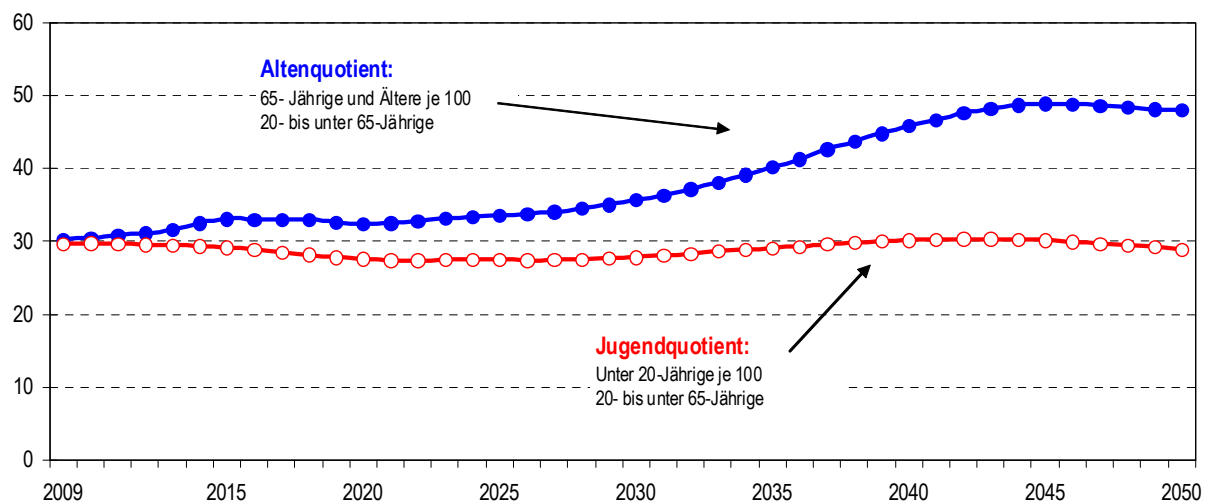

Quelle: Berechnungen der Hessen Agentur.

Landkreis Fulda

Bevölkerungsentwicklung und Fortschreibungskomponenten

Jahr / Zeitraum	Fortschreibungskomponenten			Bevölkerung am 31.12. in 1.000	davon in den Altersgruppen ...						
	Geburten in 1.000	Sterbe- fälle in 1.000	Wanderungs- saldo in 1.000		0 bis unter 20 Jahre		20 bis unter 65 Jahre		65 Jahre und älter		
					in 1.000	in %	in 1.000	in %	in 1.000	in %	
2009				218	46	21%	127	59%	44	20%	
2010-2015	11	14	1	-3	-5		1		1		
2015				215	41	19%	129	60%	45	21%	
2015-2020	9	12	1	-2	-3		-2		3		
2020				213	38	18%	127	60%	48	22%	
2020-2025	9	12	1	-2	-1		-6		5		
2025				211	37	17%	121	58%	53	25%	
2025-2030	8	12	1	-3	-1		-9		7		
2030				208	36	17%	113	54%	59	28%	
2030-240	15	25	2	-8	-3		-11		6		
2040				200	33	17%	101	51%	66	33%	
2040-2050	13	27	3	-11	-4		-5		-2		
2050				189	29	15%	96	51%	64	34%	
2009-2030	37	51	4	-10	-10		-15		15		
2030-2050	28	52	5	-19	-7		-17		4		
2009-2050	65	103	9	-29	-17		-31		20		
Veränderung in %			Veränderung in %			Veränderung in %					
2009-2030				-5%	-22%		-12%		34%		
2030-2050				-9%	-20%		-15%		8%		
2009-2050				-13%	-37%		-25%		45%		

Altersstruktur der Bevölkerung im Regionalvergleich (Anteilswerte in %)

Jahres- ende	unter 20 Jahre			20 bis u. 40 Jahre			40 bis u. 60 Jahre			60 bis u. 80 Jahre			80 Jahre u.ä.		
	Kreis	RB KS	Hessen	Kreis	RB KS	Hessen	Kreis	RB KS	Hessen	Kreis	RB KS	Hessen	Kreis	RB KS	Hessen
2000	24	21	21	28	27	29	25	26	27	20	21	19	4	4	4
2009	21	19	19	24	23	24	30	31	31	19	21	20	6	6	5
2020	18	17	17	24	23	24	28	28	29	22	24	22	7	8	7
2030	17	16	17	22	21	23	24	24	25	29	30	27	8	9	8
2040	17	15	17	20	19	21	25	25	26	27	28	26	11	12	10
2050	15	14	16	20	19	22	24	24	25	25	26	24	16	17	14

Relative Bestandsveränderungen nach Altersgruppen im Regionalvergleich (Veränderungsraten in %)

Zeit- raum	unter 20 Jahre			20 bis u. 40 Jahre			40 bis u. 60 Jahre			60 bis u. 80 Jahre			80 Jahre u.ä.		
	Kreis	RB KS	Hessen	Kreis	RB KS	Hessen	Kreis	RB KS	Hessen	Kreis	RB KS	Hessen	Kreis	RB KS	Hessen
2000 - 2009	-10	-13	-7	-17	-20	-17	23	14	15	-1	-1	5	44	35	35
2009 - 2030	-22	-25	-13	-12	-17	-9	-23	-30	-22	41	25	30	35	32	49
2030 - 2050	-20	-23	-13	-18	-22	-11	-9	-14	-7	-21	-27	-19	81	61	67
2009 - 2050	-37	-43	-24	-27	-36	-19	-30	-40	-27	11	-9	6	144	112	149

Bevölkerungsentwicklung von 2009 bis 2050 im Regionalvergleich (2009 = 100)

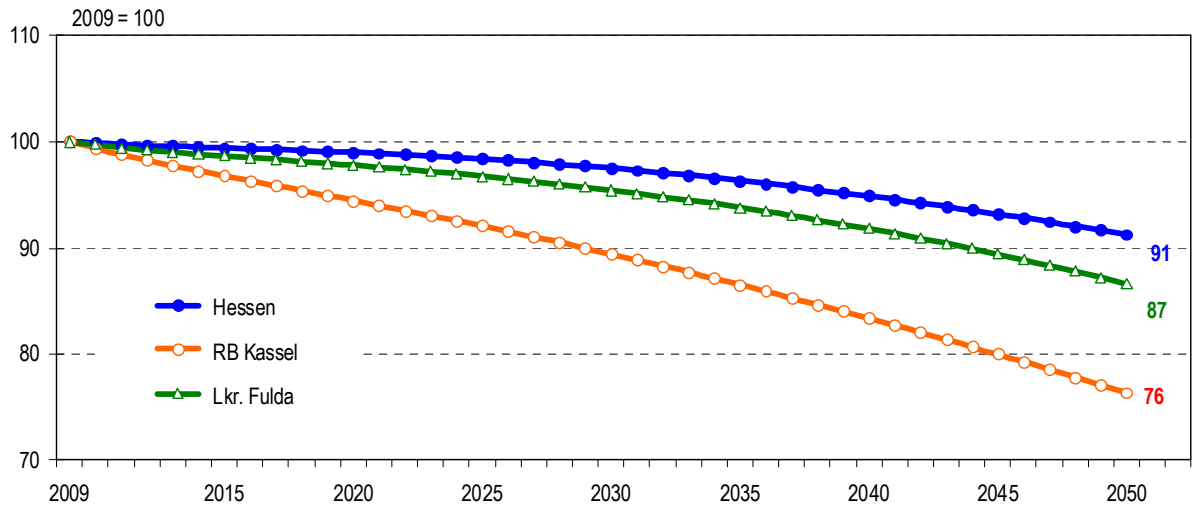

Altersstruktur der Bevölkerung in den Jahren 2009, 2030 und 2050 (in %)

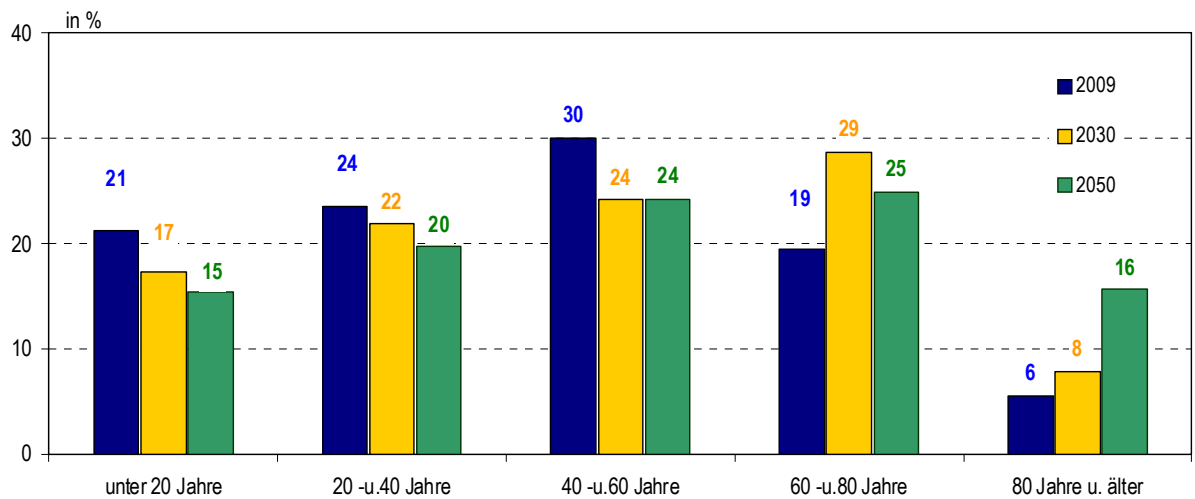

Entwicklung des Jugend- und Altenquotienten von 2009 bis 2050

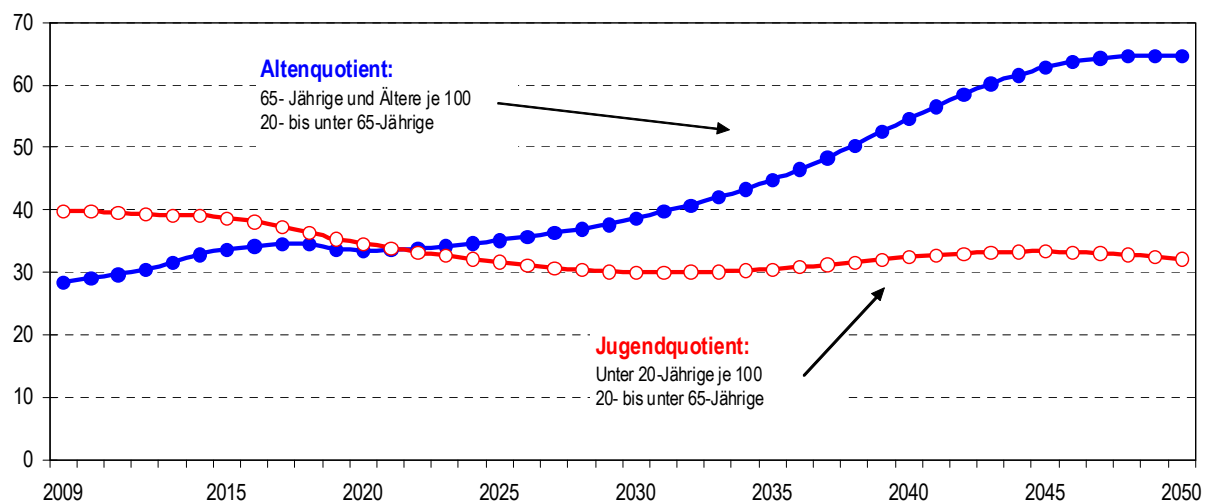

Quelle: Berechnungen der Hessen Agentur.

Landkreis Hersfeld-Rotenburg

Bevölkerungsentwicklung und Fortschreibungskomponenten

Jahr / Zeitraum	Fortschreibungskomponenten			Bevölkerung am 31.12. in 1.000	davon in den Altersgruppen ...						
	Geburten in 1.000	Sterbe- fälle in 1.000	Wanderungs- saldo in 1.000		0 bis unter 20 Jahre		20 bis unter 65 Jahre		65 Jahre und älter		
					in 1.000	in %	in 1.000	in %	in 1.000	in %	
2009				123	23	19%	71	58%	29	23%	
2010-2015	5	10	-1	-6	-3		-3		0		
2015				117	20	17%	69	59%	28	24%	
2015-2020	4	8	-1	-4	-2		-4		1		
2020				113	18	16%	65	57%	30	26%	
2020-2025	4	8	-1	-4	-1		-5		2		
2025				108	17	16%	60	55%	31	29%	
2025-2030	4	8	-1	-5	-1		-6		2		
2030				103	16	16%	54	52%	33	32%	
2030-240	6	15	-1	-10	-2		-9		1		
2040				93	14	15%	45	48%	35	37%	
2040-2050	5	15	-1	-11	-2		-6		-3		
2050				83	11	14%	40	48%	32	38%	
2009-2030	17	33	-3	-19	-7		-17		5		
2030-2050	11	30	-2	-21	-5		-14		-2		
2009-2050	28	63	-5	-40	-12		-31		3		
Veränderung in %			Veränderung in %			Veränderung in %					
2009-2030				-16%	-30%		-24%		16%		
2030-2050				-20%	-30%		-26%		-5%		
2009-2050				-33%	-51%		-44%		10%		

Altersstruktur der Bevölkerung im Regionalvergleich (Anteilswerte in %)

Jahres- ende	unter 20 Jahre			20 bis u. 40 Jahre			40 bis u. 60 Jahre			60 bis u. 80 Jahre			80 Jahre u.ä.		
	Kreis	RB KS	Hessen	Kreis	RB KS	Hessen	Kreis	RB KS	Hessen	Kreis	RB KS	Hessen	Kreis	RB KS	Hessen
2000	21	21	21	26	27	29	26	26	27	22	21	19	5	4	4
2009	19	19	19	22	23	24	31	31	31	23	21	20	7	6	5
2020	16	17	17	21	23	24	29	28	29	26	24	22	8	8	7
2030	16	16	17	19	21	23	24	24	25	32	30	27	9	9	8
2040	15	15	17	17	19	21	25	25	26	30	28	26	13	12	10
2050	14	14	16	17	19	22	24	24	25	28	26	24	18	17	14

Relative Bestandsveränderungen nach Altersgruppen im Regionalvergleich (Veränderungsraten in %)

Zeit- raum	unter 20 Jahre			20 bis u. 40 Jahre			40 bis u. 60 Jahre			60 bis u. 80 Jahre			80 Jahre u.ä.		
	Kreis	RB KS	Hessen	Kreis	RB KS	Hessen	Kreis	RB KS	Hessen	Kreis	RB KS	Hessen	Kreis	RB KS	Hessen
2000 - 2009	-17	-13	-7	-22	-20	-17	11	14	15	-6	-1	5	33	35	35
2009 - 2030	-30	-25	-13	-25	-17	-9	-33	-30	-22	18	25	30	20	32	49
2030 - 2050	-30	-23	-13	-29	-22	-11	-22	-14	-7	-30	-27	-19	54	61	67
2009 - 2050	-51	-43	-24	-47	-36	-19	-48	-40	-27	-17	-9	6	85	112	149

Bevölkerungsentwicklung von 2009 bis 2050 im Regionalvergleich (2009 = 100)

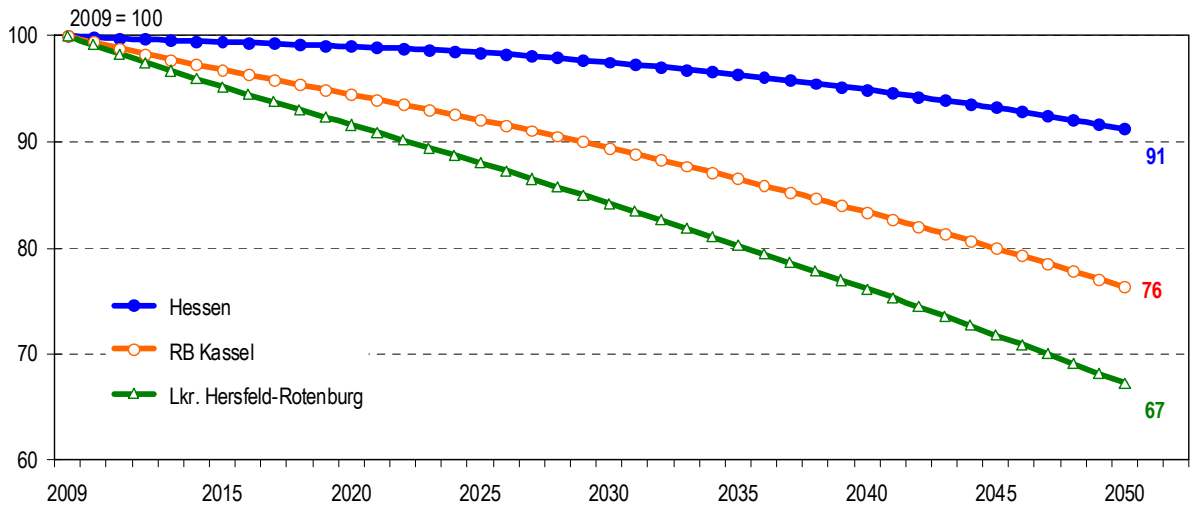

Altersstruktur der Bevölkerung in den Jahren 2009, 2030 und 2050 (in %)

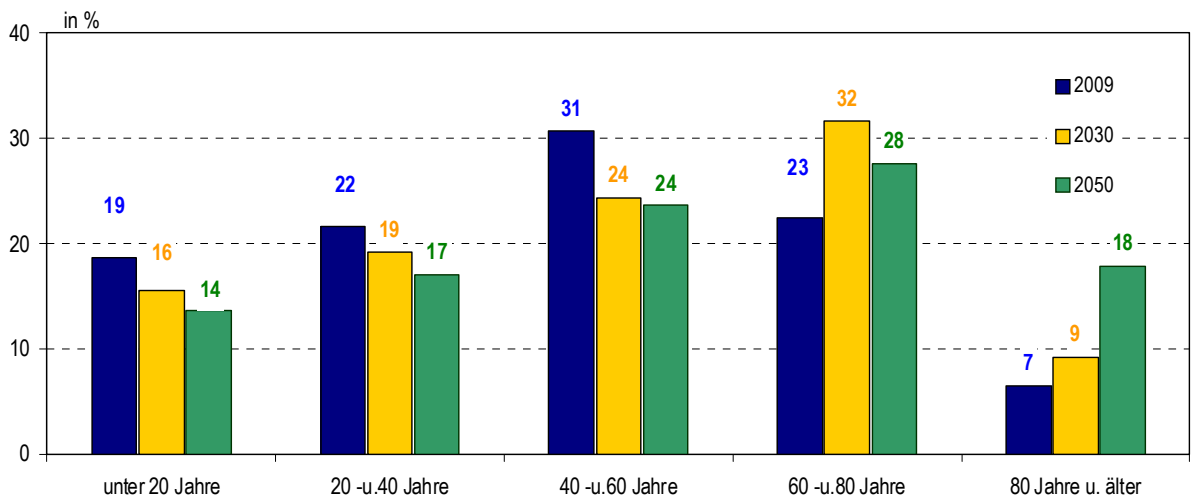

Entwicklung des Jugend- und Altenquotienten von 2009 bis 2050

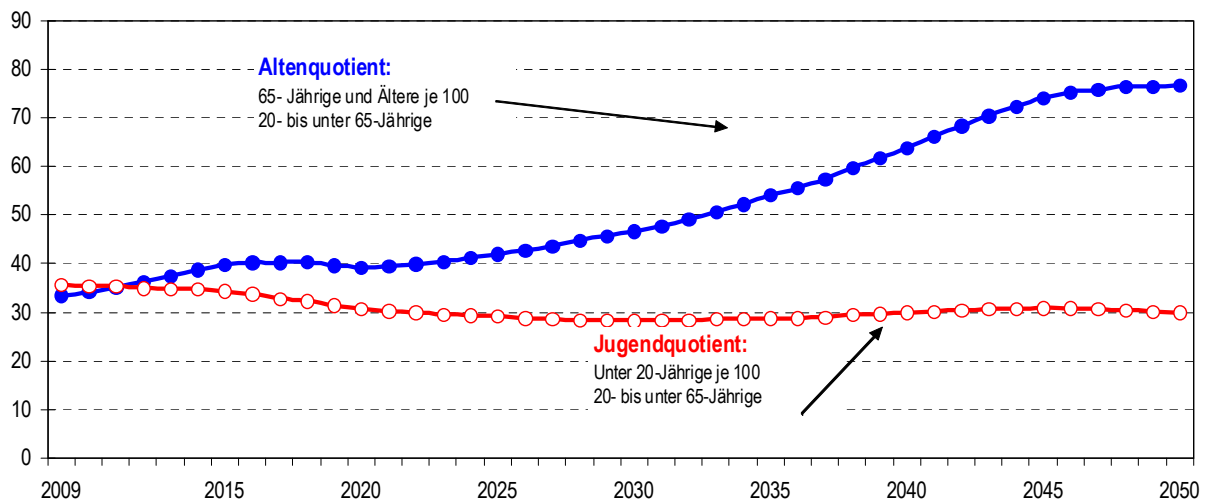

Quelle: Berechnungen der Hessen Agentur.

Landkreis Kassel

Bevölkerungsentwicklung und Fortschreibungskomponenten

Jahr / Zeitraum	Fortschreibungskomponenten			Bevölkerung am 31.12. in 1.000	davon in den Altersgruppen ...						
	Geburten in 1.000	Sterbe- fälle in 1.000	Wanderungs- saldo in 1.000		0 bis unter 20 Jahre		20 bis unter 65 Jahre		65 Jahre und älter		
					in 1.000	in %	in 1.000	in %	in 1.000	in %	
2009				238	45	19%	139	58%	54	23%	
2010-2015	9	18	0	-9	-6		-5		2		
2015				229	39	17%	134	58%	57	25%	
2015-2020	7	15	1	-7	-4		-6		3		
2020				223	35	16%	128	57%	60	27%	
2020-2025	7	15	1	-7	-2		-9		4		
2025				216	33	15%	119	55%	64	30%	
2025-2030	7	16	1	-8	-1		-11		5		
2030				208	31	15%	107	52%	69	33%	
2030-240	12	31	2	-18	-3		-17		2		
2040				190	28	15%	91	48%	72	38%	
2040-2050	10	31	2	-19	-4		-8		-7		
2050				171	24	14%	83	49%	64	38%	
2009-2030	31	63	3	-30	-14		-31		15		
2030-2050	21	63	4	-37	-8		-24		-5		
2009-2050	52	126	7	-67	-21		-55		10		
Veränderung in %			Veränderung in %			Veränderung in %					
2009-2030				-13%	-30%		-22%		27%		
2030-2050				-18%	-25%		-23%		-7%		
2009-2050				-28%	-47%		-40%		18%		

Altersstruktur der Bevölkerung im Regionalvergleich (Anteilswerte in %)

Jahres- ende	unter 20 Jahre			20 bis u. 40 Jahre			40 bis u. 60 Jahre			60 bis u. 80 Jahre			80 Jahre u.ä.		
	Kreis	RB KS	Hessen	Kreis	RB KS	Hessen	Kreis	RB KS	Hessen	Kreis	RB KS	Hessen	Kreis	RB KS	Hessen
2000	21	21	21	26	27	29	28	26	27	21	21	19	4	4	4
2009	19	19	19	20	23	24	32	31	31	23	21	20	6	6	5
2020	16	17	17	21	23	24	29	28	29	27	24	22	8	8	7
2030	15	16	17	19	21	23	23	24	25	32	30	27	10	9	8
2040	15	15	17	17	19	21	25	25	26	30	28	26	13	12	10
2050	14	14	16	17	19	22	25	24	25	26	26	24	18	17	14

Relative Bestandsveränderungen nach Altersgruppen im Regionalvergleich (Veränderungsraten in %)

Zeit- raum	unter 20 Jahre			20 bis u. 40 Jahre			40 bis u. 60 Jahre			60 bis u. 80 Jahre			80 Jahre u.ä.		
	Kreis	RB KS	Hessen	Kreis	RB KS	Hessen	Kreis	RB KS	Hessen	Kreis	RB KS	Hessen	Kreis	RB KS	Hessen
2000 - 2009	-13	-13	-7	-25	-20	-17	10	14	15	8	-1	5	44	35	35
2009 - 2030	-30	-25	-13	-17	-17	-9	-36	-30	-22	20	25	30	55	32	49
2030 - 2050	-25	-23	-13	-28	-22	-11	-14	-14	-7	-33	-27	-19	49	61	67
2009 - 2050	-47	-43	-24	-40	-36	-19	-44	-40	-27	-19	-9	6	131	112	149

Bevölkerungsentwicklung von 2009 bis 2050 im Regionalvergleich (2009 = 100)

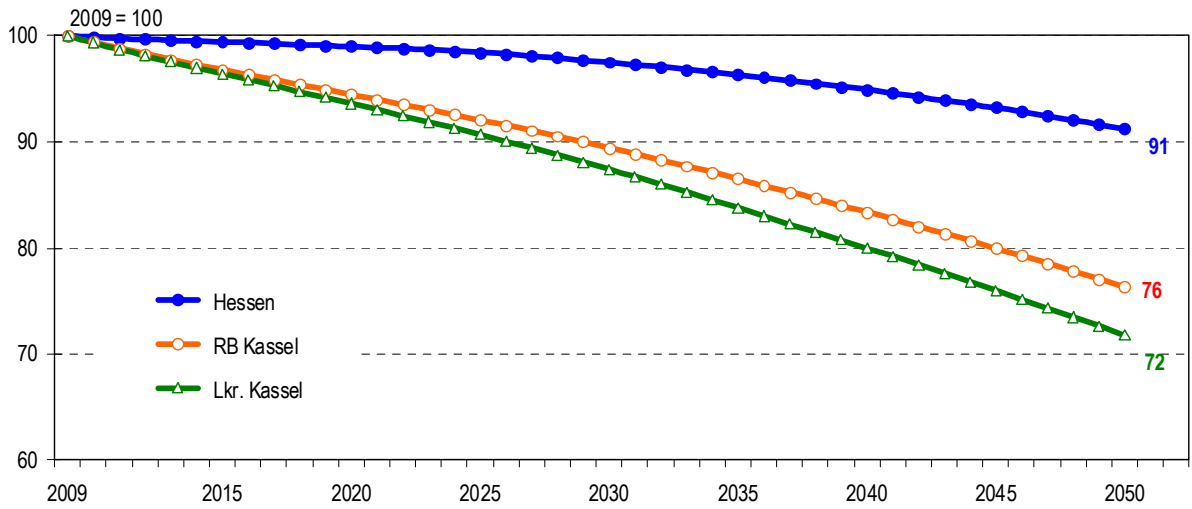

Altersstruktur der Bevölkerung in den Jahren 2009, 2030 und 2050 (in %)

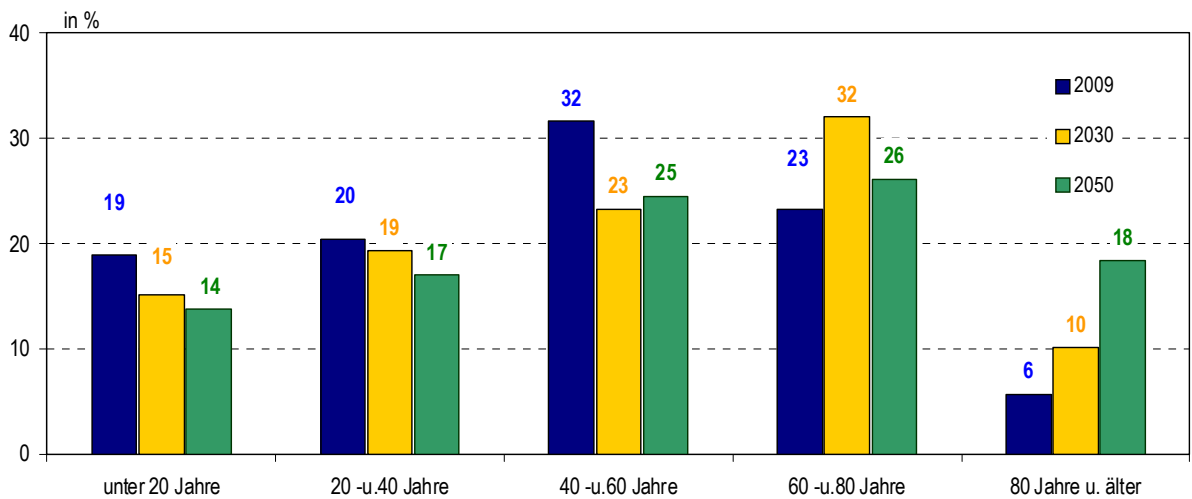

Entwicklung des Jugend- und Altenquotienten von 2009 bis 2050

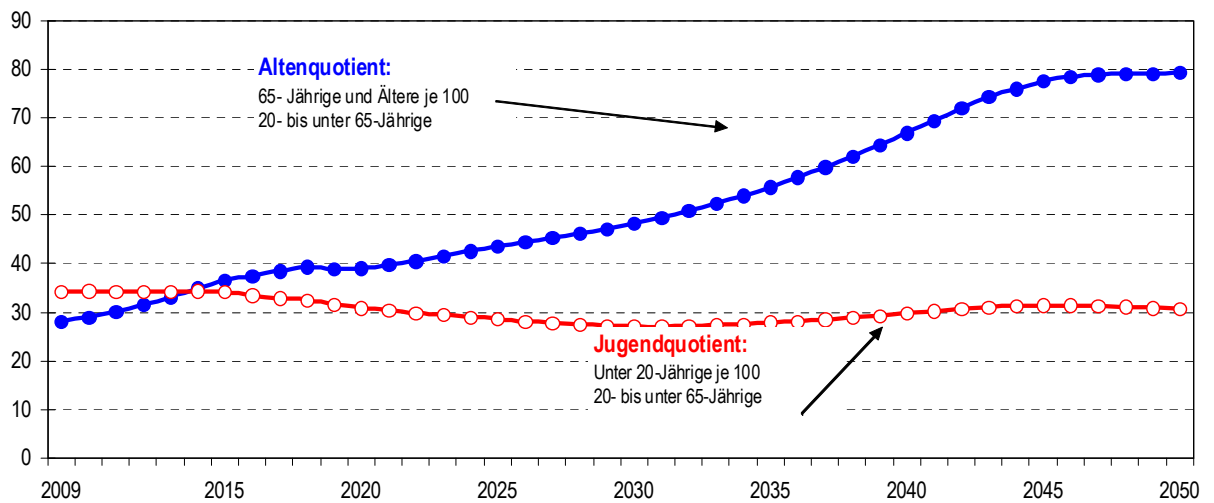

Quelle: Berechnungen der Hessen Agentur.

Schwalm-Eder-Kreis

Bevölkerungsentwicklung und Fortschreibungskomponenten

Jahr / Zeitraum	Fortschreibungskomponenten			Bevölkerung am 31.12. in 1.000	davon in den Altersgruppen ...						
	Geburten in 1.000	Sterbe- fälle in 1.000	Wanderungs- saldo in 1.000		0 bis unter 20 Jahre		20 bis unter 65 Jahre		65 Jahre und älter		
					in 1.000	in %	in 1.000	in %	in 1.000	in %	
2009				184	36	19%	108	59%	40	22%	
2010-2015	8	14	-1	-8	-5		-3		0		
2015				176	31	17%	105	60%	40	23%	
2015-2020	6	11	-1	-6	-3		-5		2		
2020				170	27	16%	100	59%	43	25%	
2020-2025	6	11	0	-6	-2		-8		3		
2025				164	26	16%	92	56%	46	28%	
2025-2030	5	12	0	-7	-1		-9		4		
2030				158	24	15%	83	53%	50	32%	
2030-240	9	23	0	-15	-4		-14		3		
2040				143	21	14%	70	49%	53	37%	
2040-2050	7	24	0	-17	-4		-8		-5		
2050				126	17	13%	62	49%	48	38%	
2009-2030	25	49	-2	-26	-11		-25		10		
2030-2050	16	47	-1	-32	-8		-22		-2		
2009-2050	41	95	-3	-58	-19		-46		8		
Veränderung in %			Veränderung in %			Veränderung in %					
2009-2030				-14%	-32%		-23%		25%		
2030-2050				-20%	-31%		-26%		-5%		
2009-2050				-31%	-53%		-43%		19%		

Altersstruktur der Bevölkerung im Regionalvergleich (Anteilswerte in %)

Jahres- ende	unter 20 Jahre			20 bis u. 40 Jahre			40 bis u. 60 Jahre			60 bis u. 80 Jahre			80 Jahre u.ä.		
	Kreis	RB KS	Hessen	Kreis	RB KS	Hessen	Kreis	RB KS	Hessen	Kreis	RB KS	Hessen	Kreis	RB KS	Hessen
2000	22	21	21	27	27	29	26	26	27	21	21	19	4	4	4
2009	19	19	19	22	23	24	31	31	31	22	21	20	6	6	5
2020	16	17	17	22	23	24	29	28	29	25	24	22	8	8	7
2030	15	16	17	20	21	23	24	24	25	32	30	27	9	9	8
2040	14	15	17	17	19	21	25	25	26	30	28	26	13	12	10
2050	13	14	16	17	19	22	24	24	25	27	26	24	18	17	14

Relative Bestandsveränderungen nach Altersgruppen im Regionalvergleich (Veränderungsraten in %)

Zeit- raum	unter 20 Jahre			20 bis u. 40 Jahre			40 bis u. 60 Jahre			60 bis u. 80 Jahre			80 Jahre u.ä.		
	Kreis	RB KS	Hessen	Kreis	RB KS	Hessen	Kreis	RB KS	Hessen	Kreis	RB KS	Hessen	Kreis	RB KS	Hessen
2000 - 2009	-17	-13	-7	-23	-20	-17	13	14	15	-1	-1	5	42	35	35
2009 - 2030	-32	-25	-13	-23	-17	-9	-33	-30	-22	26	25	30	32	32	49
2030 - 2050	-31	-23	-13	-30	-22	-11	-20	-14	-7	-31	-27	-19	62	61	67
2009 - 2050	-53	-43	-24	-46	-36	-19	-47	-40	-27	-13	-9	6	114	112	149

Bevölkerungsentwicklung von 2009 bis 2050 im Regionalvergleich (2009 = 100)

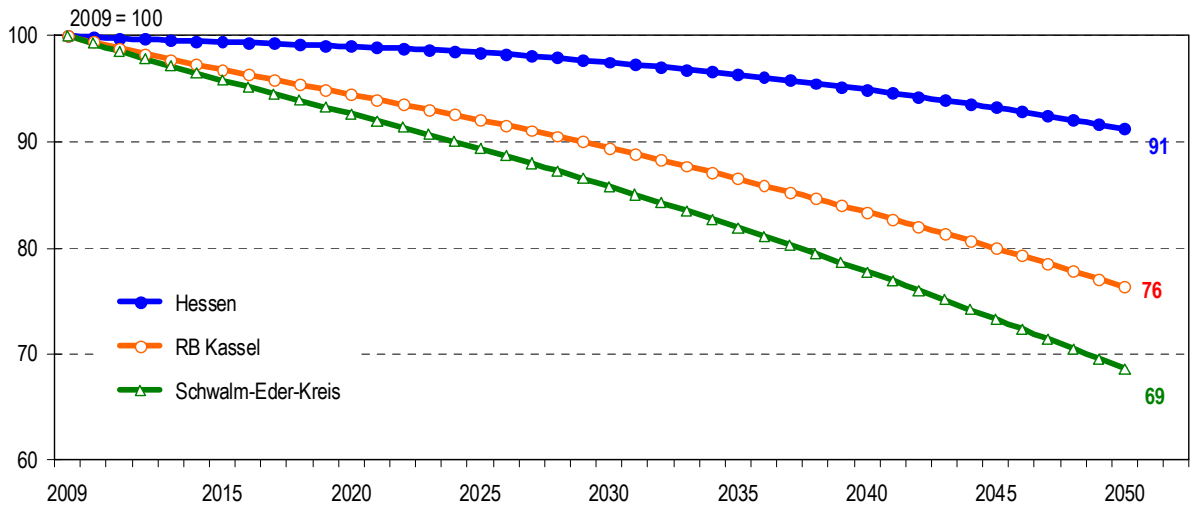

Altersstruktur der Bevölkerung in den Jahren 2009, 2030 und 2050 (in %)

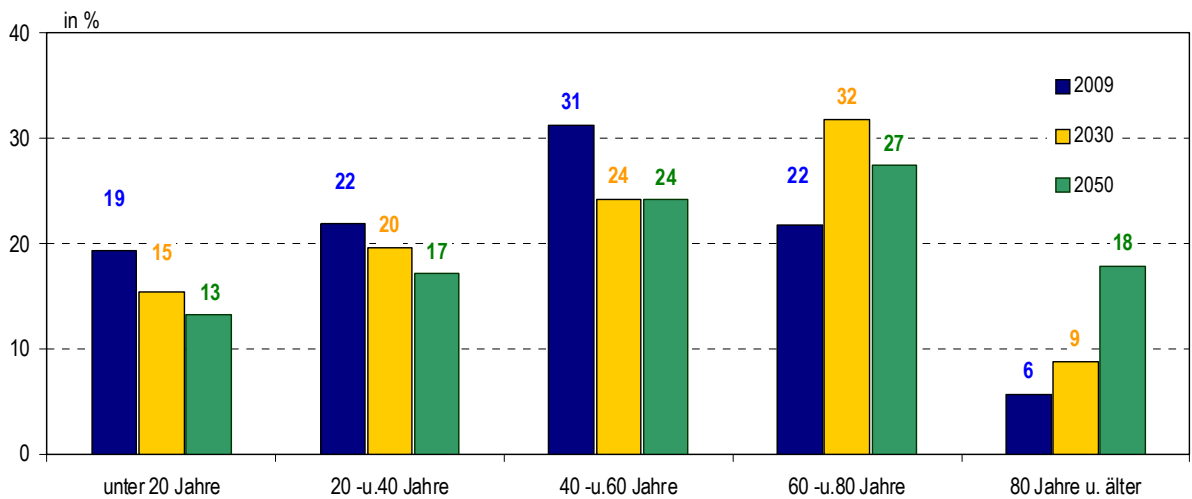

Entwicklung des Jugend- und Altenquotienten von 2009 bis 2050

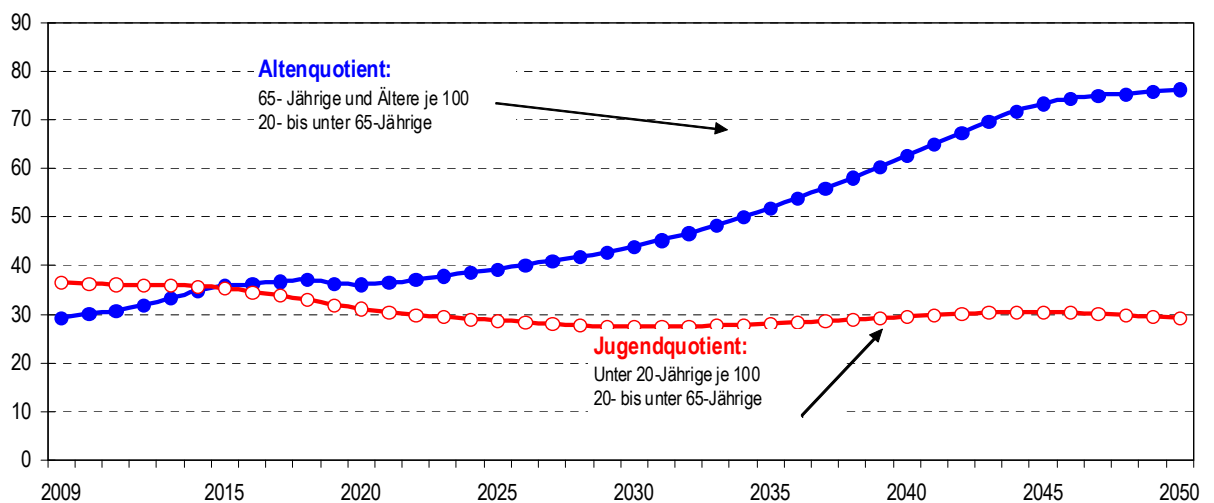

Quelle: Berechnungen der Hessen Agentur.

Landkreis Waldeck-Frankenberg

Bevölkerungsentwicklung und Fortschreibungskomponenten

Jahr / Zeitraum	Fortschreibungskomponenten			Bevölkerung am 31.12. in 1.000	davon in den Altersgruppen ...						
	Geburten in 1.000	Sterbe- fälle in 1.000	Wanderungs- saldo in 1.000		0 bis unter 20 Jahre		20 bis unter 65 Jahre		65 Jahre und älter		
					in 1.000	in %	in 1.000	in %	in 1.000	in %	
2009				163	33	20%	95	58%	36	22%	
2010-2015	7	13	-1	-6	-4		-2		0		
2015				157	29	18%	93	59%	35	23%	
2015-2020	6	10	0	-4	-3		-4		2		
2020				153	26	17%	89	58%	37	25%	
2020-2025	6	10	0	-5	-1		-6		3		
2025				148	25	17%	83	56%	41	28%	
2025-2030	5	10	0	-5	-1		-8		4		
2030				143	23	16%	75	52%	45	31%	
2030-240	9	20	0	-11	-3		-11		3		
2040				132	20	15%	64	48%	48	36%	
2040-2050	8	21	0	-13	-3		-7		-3		
2050				119	17	14%	57	48%	44	37%	
2009-2030	24	43	-1	-20	-9		-20		9		
2030-2050	17	41	0	-24	-6		-18		0		
2009-2050	41	84	-2	-44	-16		-37		8		
Veränderung in %			Veränderung in %			Veränderung in %					
2009-2030				-12%	-28%		-21%		25%		
2030-2050				-17%	-27%		-23%		-1%		
2009-2050				-27%	-48%		-39%		24%		

Altersstruktur der Bevölkerung im Regionalvergleich (Anteilswerte in %)

Jahres- ende	unter 20 Jahre			20 bis u. 40 Jahre			40 bis u. 60 Jahre			60 bis u. 80 Jahre			80 Jahre u.ä.		
	Kreis	RB KS	Hessen	Kreis	RB KS	Hessen	Kreis	RB KS	Hessen	Kreis	RB KS	Hessen	Kreis	RB KS	Hessen
2000	23	21	21	27	27	29	25	26	27	21	21	19	4	4	4
2009	20	19	19	22	23	24	31	31	31	21	21	20	6	6	5
2020	17	17	17	22	23	24	29	28	29	25	24	22	8	8	7
2030	16	16	17	20	21	23	24	24	25	31	30	27	9	9	8
2040	15	15	17	17	19	21	25	25	26	30	28	26	13	12	10
2050	14	14	16	17	19	22	24	24	25	27	26	24	18	17	14

Relative Bestandsveränderungen nach Altersgruppen im Regionalvergleich (Veränderungsraten in %)

Zeit- raum	unter 20 Jahre			20 bis u. 40 Jahre			40 bis u. 60 Jahre			60 bis u. 80 Jahre			80 Jahre u.ä.		
	Kreis	RB KS	Hessen	Kreis	RB KS	Hessen	Kreis	RB KS	Hessen	Kreis	RB KS	Hessen	Kreis	RB KS	Hessen
2000 - 2009	-15	-13	-7	-23	-20	-17	17	14	15	-3	-1	5	35	35	35
2009 - 2030	-28	-25	-13	-20	-17	-9	-32	-30	-22	30	25	30	26	32	49
2030 - 2050	-27	-23	-13	-27	-22	-11	-18	-14	-7	-29	-27	-19	70	61	67
2009 - 2050	-48	-43	-24	-42	-36	-19	-44	-40	-27	-8	-9	6	113	112	149

Bevölkerungsentwicklung von 2009 bis 2050 im Regionalvergleich (2009 = 100)

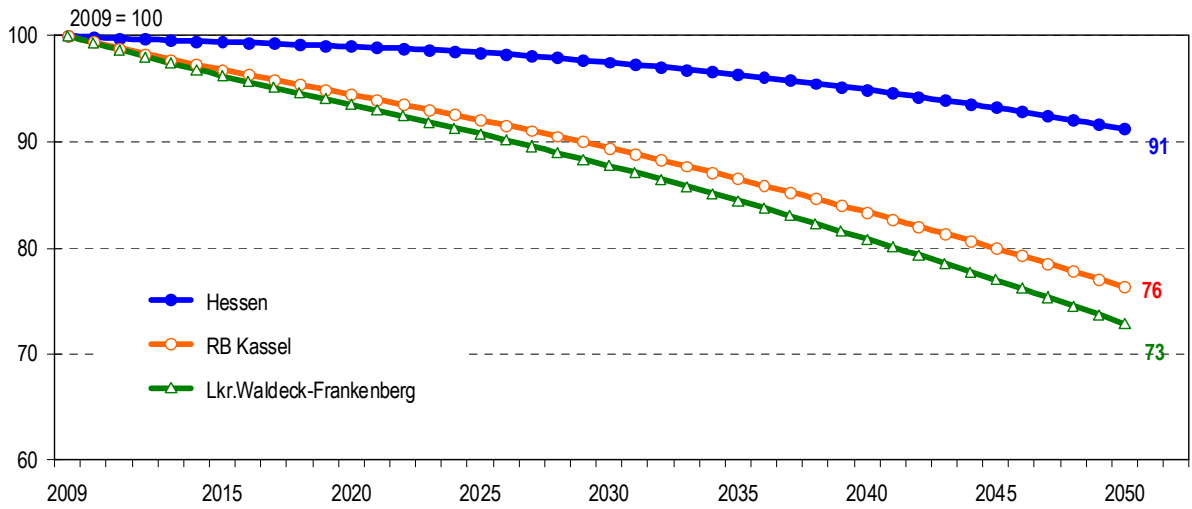

Altersstruktur der Bevölkerung in den Jahren 2009, 2030 und 2050 (in %)

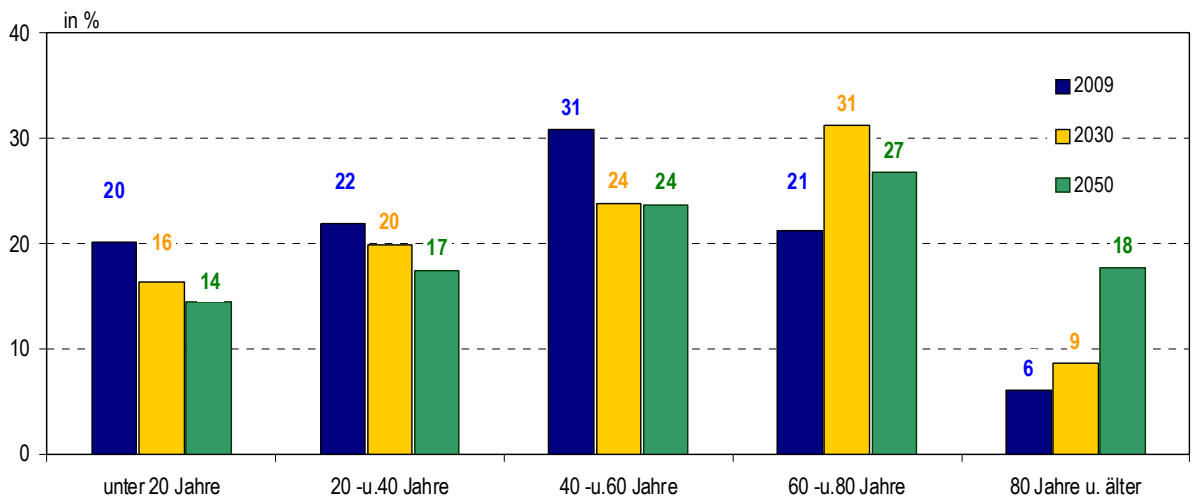

Entwicklung des Jugend- und Altenquotienten von 2009 bis 2050

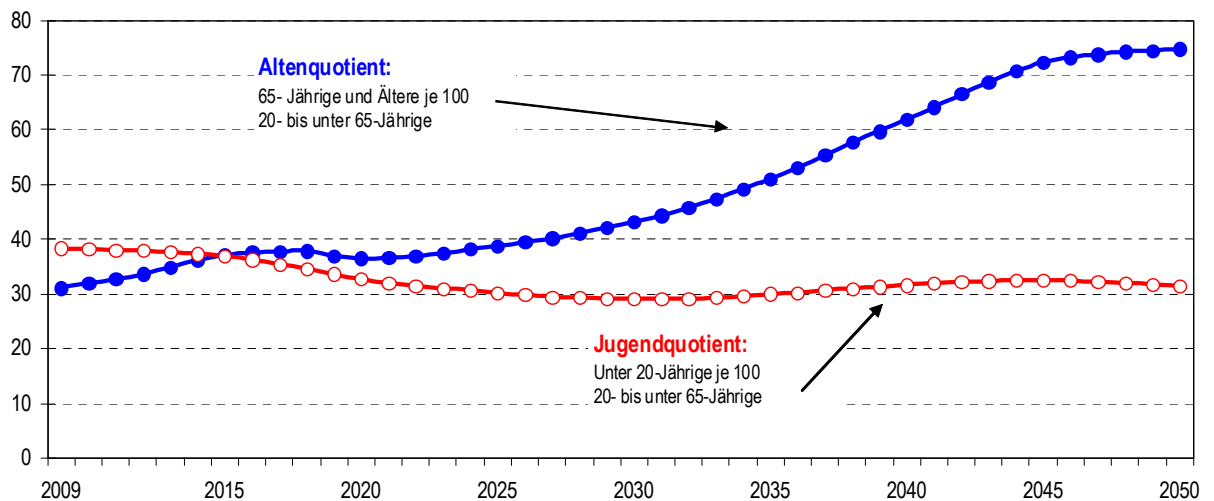

Quelle: Berechnungen der Hessen Agentur.

Werra-Meißner-Kreis

Bevölkerungsentwicklung und Fortschreibungskomponenten

Jahr / Zeitraum	Fortschreibungskomponenten			Bevölkerung am 31.12. in 1.000	davon in den Altersgruppen ...						
	Geburten in 1.000	Sterbe- fälle in 1.000	Wanderungs- saldo in 1.000		0 bis unter 20 Jahre		20 bis unter 65 Jahre		65 Jahre und älter		
					in 1.000	in %	in 1.000	in %	in 1.000	in %	
2009				105	19	18%	60	58%	25	24%	
2010-2015	4	9	-1	-7	-3		-3		-1		
2015				98	16	16%	57	58%	25	25%	
2015-2020	3	7	-1	-5	-2		-4		1		
2020				93	14	15%	54	57%	25	27%	
2020-2025	3	7	-1	-5	-1		-5		1		
2025				88	13	15%	48	55%	27	30%	
2025-2030	3	7	-1	-5	-1		-6		2		
2030				83	12	15%	42	51%	29	35%	
2030-240	4	13	-1	-11	-2		-9		0		
2040				73	10	14%	34	46%	29	40%	
2040-2050	4	13	-1	-11	-2		-5		-4		
2050				62	8	12%	29	46%	25	41%	
2009-2030	13	31	-4	-21	-7		-18		3		
2030-2050	8	27	-3	-22	-4		-14		-3		
2009-2050	21	57	-6	-43	-11		-32		0		
Veränderung in %			Veränderung in %			Veränderung in %					
2009-2030				-20%	-35%		-30%		13%		
2030-2050				-26%	-37%		-33%		-12%		
2009-2050				-41%	-59%		-53%		0%		

Altersstruktur der Bevölkerung im Regionalvergleich (Anteilswerte in %)

Jahres- ende	unter 20 Jahre			20 bis u. 40 Jahre			40 bis u. 60 Jahre			60 bis u. 80 Jahre			80 Jahre u.ä.		
	Kreis	RB KS	Hessen	Kreis	RB KS	Hessen	Kreis	RB KS	Hessen	Kreis	RB KS	Hessen	Kreis	RB KS	Hessen
2000	21	21	21	26	27	29	26	26	27	23	21	19	5	4	4
2009	18	19	19	20	23	24	31	31	31	24	21	20	7	6	5
2020	15	17	17	20	23	24	29	28	29	27	24	22	9	8	7
2030	15	16	17	18	21	23	23	24	25	34	30	27	10	9	8
2040	14	15	17	16	19	21	25	25	26	32	28	26	14	12	10
2050	12	14	16	16	19	22	23	24	25	29	26	24	20	17	14

Relative Bestandsveränderungen nach Altersgruppen im Regionalvergleich (Veränderungsraten in %)

Zeit- raum	unter 20 Jahre			20 bis u. 40 Jahre			40 bis u. 60 Jahre			60 bis u. 80 Jahre			80 Jahre u.ä.		
	Kreis	RB KS	Hessen	Kreis	RB KS	Hessen	Kreis	RB KS	Hessen	Kreis	RB KS	Hessen	Kreis	RB KS	Hessen
2000 - 2009	-20	-13	-7	-27	-20	-17	10	14	15	-6	-1	5	32	35	35
2009 - 2030	-35	-25	-13	-29	-17	-9	-41	-30	-22	14	25	30	18	32	49
2030 - 2050	-37	-23	-13	-37	-22	-11	-27	-14	-7	-37	-27	-19	50	61	67
2009 - 2050	-59	-43	-24	-55	-36	-19	-56	-40	-27	-28	-9	6	77	112	149

Bevölkerungsentwicklung von 2009 bis 2050 im Regionalvergleich (2009 = 100)

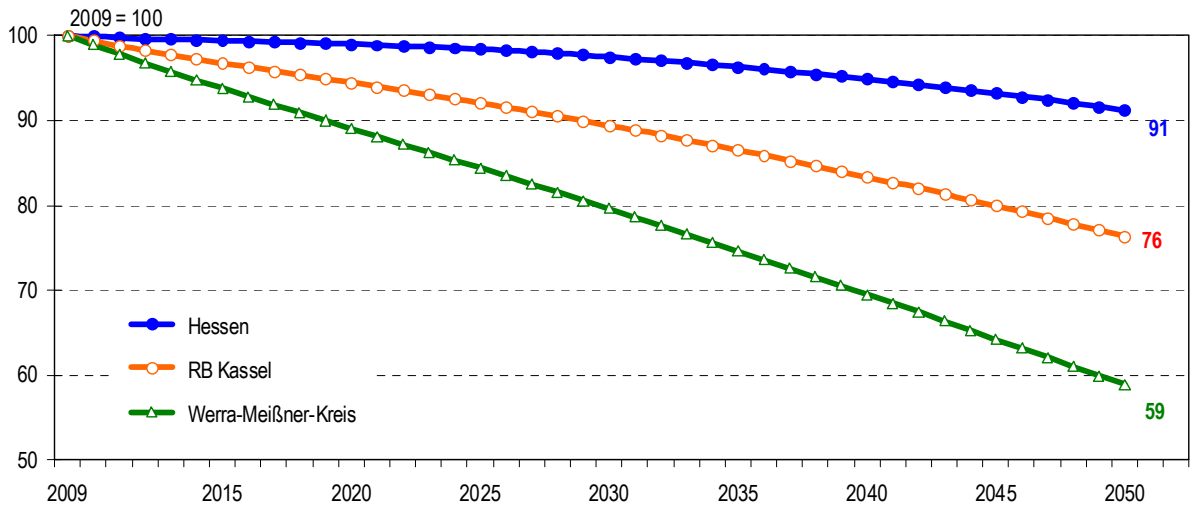

Altersstruktur der Bevölkerung in den Jahren 2009, 2030 und 2050 (in %)

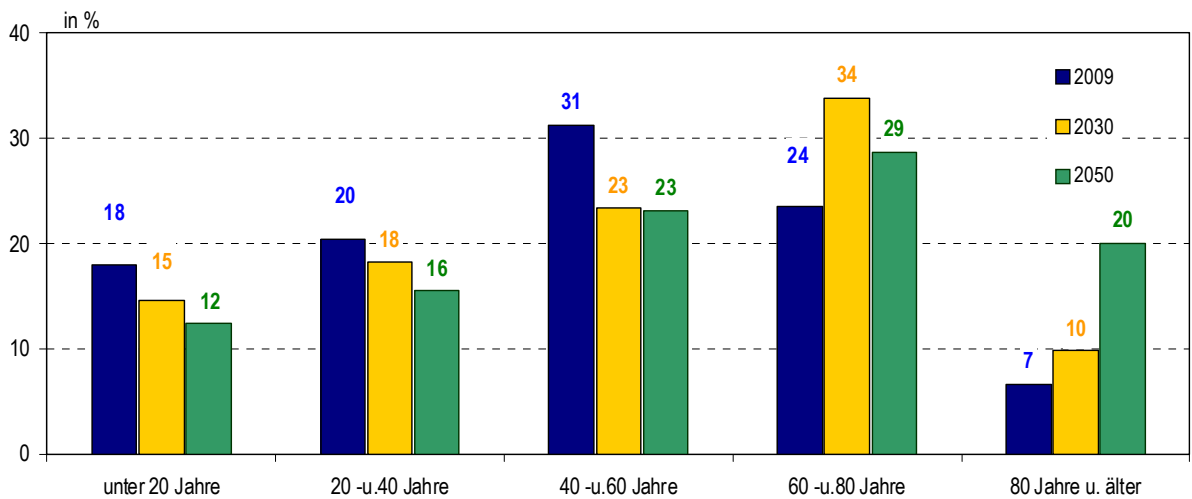

Entwicklung des Jugend- und Altenquotienten von 2009 bis 2050

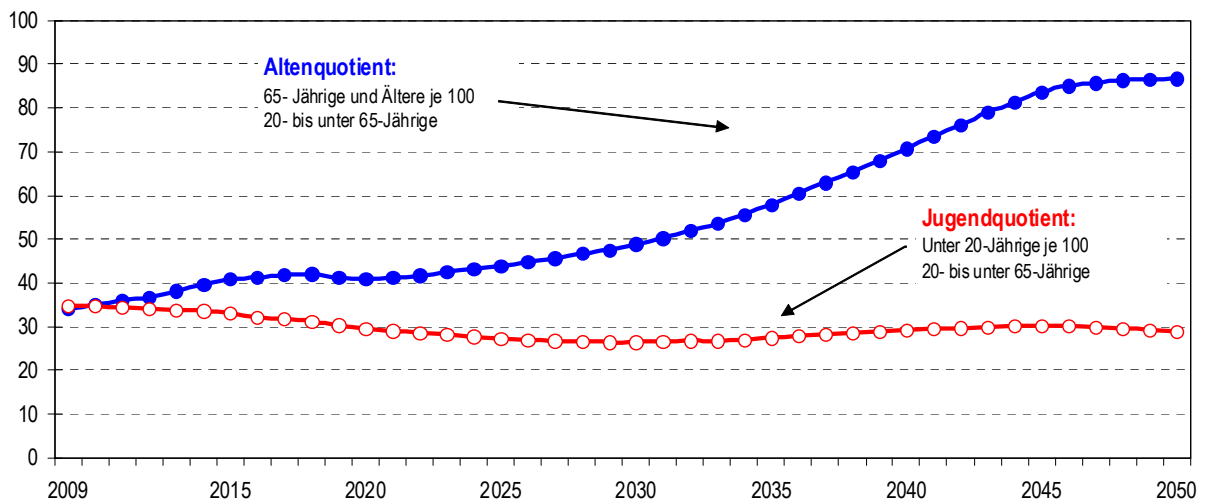

Quelle: Berechnungen der Hessen Agentur.

Hessen und Regierungsbezirke

Bevölkerungsentwicklung und Fortschreibungskomponenten

Hessen

Jahr / Zeitraum	Fortschreibungskomponenten			Bevölkerung am 31.12. in 1.000	davon in den Altersgruppen . . .					
	Geburten in 1.000	Sterbe- fälle in 1.000	Wanderungs- saldo in 1.000		0 bis unter 20 Jahre		20 bis unter 65 Jahre		65 Jahre und älter	
					in 1.000	in %	in 1.000	in %	in 1.000	in %
2009				6.062	1.160	19%	3.686	61%	1.216	20%
2010-2015	304	398	60	-35	-70		-11		45	
2015				6.027	1.090	18%	3.676	61%	1.261	21%
2015-2020	254	330	50	-26	-45		-55		74	
2020				6.001	1.045	17%	3.621	60%	1.336	22%
2020-2025	251	338	50	-36	-19		-132		115	
2025				5.965	1.027	17%	3.488	58%	1.450	24%
2025-2030	242	346	50	-54	-15		-204		165	
2030				5.911	1.012	17%	3.284	56%	1.615	27%
2030-240	446	705	100	-159	-60		-239		139	
2040				5.752	952	17%	3.046	53%	1.754	30%
2040-2050	420	740	100	-220	-73		-115		-33	
2050				5.532	880	16%	2.931	53%	1.721	31%
2009-2030	1.051	1.412	210	-151	-148		-402		399	
2030-2050	866	1.445	200	-380	-132		-354		106	
2009-2050	1.917	2.857	410	-530	-280		-755		505	
Veränderung in %		Veränderung in %			Veränderung in %					
2009-2030				-2%	-13%		-11%		33%	
2030-2050				-6%	-13%		-11%		7%	
2009-2050				-9%	-24%		-20%		42%	

Regierungsbezirk Darmstadt

Jahr / Zeitraum	Fortschreibungskomponenten			Bevölkerung am 31.12. in 1.000	davon in den Altersgruppen . . .					
	Geburten in 1.000	Sterbe- fälle in 1.000	Wanderungs- saldo in 1.000		0 bis unter 20 Jahre		20 bis unter 65 Jahre		65 Jahre und älter	
					in 1.000	in %	in 1.000	in %	in 1.000	in %
2009				3.793	721	19%	2.331	61%	741	20%
2010-2015	201	236	63	28	-21		11		39	
2015				3.822	700	18%	2.341	61%	780	20%
2015-2020	168	197	46	17	-17		-12		46	
2020				3.838	683	18%	2.329	61%	826	22%
2020-2025	167	204	45	8	-5		-56		69	
2025				3.847	677	18%	2.274	59%	896	23%
2025-2030	164	211	44	-3	-5		-103		105	
2030				3.843	673	17%	2.171	56%	1.000	26%
2030-240	310	435	87	-38	-24		-117		103	
2040				3.805	648	17%	2.054	54%	1.103	29%
2040-2050	297	457	86	-74	-34		-47		7	
2050				3.732	615	16%	2.007	54%	1.110	30%
2009-2030	700	848	198	50	-49		-160		259	
2030-2050	607	891	173	-112	-58		-164		110	
2009-2050	1.307	1.739	370	-62	-106		-324		369	
Veränderung in %		Veränderung in %			Veränderung in %					
2009-2030				1%	-7%		-7%		35%	
2030-2050				-3%	-9%		-8%		11%	
2009-2050				-2%	-15%		-14%		50%	

Quelle: Berechnungen der Hessen Agentur.

Fortsetzung:

Bevölkerungsentwicklung und Fortschreibungskomponenten**Regierungsbezirk Gießen**

Jahr / Zeitraum	Fortschreibungskomponenten			Bevölkerung am 31.12. in 1.000	davon in den Altersgruppen . . .					
	Geburten in 1.000	Sterbe- fälle in 1.000	Wanderungs- saldo in 1.000		0 bis unter 20 Jahre		20 bis unter 65 Jahre		65 Jahre und älter	
					in 1.000	in %	in 1.000	in %	in 1.000	in %
2009				1.044	203	19%	635	61%	206	20%
2010-2015	49	72	-2	-24	-21		-7		4	
2015				1.020	182	18%	628	62%	210	21%
2015-2020	41	59	3	-14	-12		-17		14	
2020				1.006	170	17%	611	61%	225	22%
2020-2025	41	59	4	-15	-4		-34		23	
2025				991	166	17%	577	58%	248	25%
2025-2030	38	60	4	-18	-3		-47		32	
2030				973	163	17%	530	54%	280	29%
2030-240	66	122	9	-47	-16		-50		18	
2040				926	147	16%	480	52%	298	32%
2040-2050	61	130	9	-60	-18		-27		-16	
2050				865	130	15%	453	52%	282	33%
2009-2030	169	250	9	-72	-40		-105		74	
2030-2050	127	252	18	-107	-33		-76		2	
2009-2050	296	502	27	-179	-73		-181		76	
Veränderung in %				Veränderung in %		Veränderung in %				
2009-2030				-7%	-20%		-17%		36%	
2030-2050				-11%	-20%		-14%		1%	
2009-2050				-17%	-36%		-29%		37%	

Regierungsbezirk Kassel

Jahr / Zeitraum	Fortschreibungskomponenten			Bevölkerung am 31.12. in 1.000	davon in den Altersgruppen . . .					
	Geburten in 1.000	Sterbe- fälle in 1.000	Wanderungs- saldo in 1.000		0 bis unter 20 Jahre		20 bis unter 65 Jahre		65 Jahre und älter	
					in 1.000	in %	in 1.000	in %	in 1.000	in %
2009				1.225	236	19%	721	59%	268	22%
2010-2015	54	91	-2	-40	-27		-14		2	
2015				1.185	208	18%	706	60%	271	23%
2015-2020	45	74	1	-29	-17		-26		14	
2020				1.157	192	17%	680	59%	285	25%
2020-2025	43	74	1	-29	-9		-43		22	
2025				1.128	183	16%	638	57%	307	27%
2025-2030	40	74	2	-32	-7		-54		28	
2030				1.095	177	16%	584	53%	334	31%
2030-240	69	148	5	-74	-20		-73		18	
2040				1.021	157	15%	512	50%	353	35%
2040-2050	62	153	5	-86	-21		-41		-24	
2050				935	135	14%	471	50%	329	35%
2009-2030	182	313	2	-130	-59		-137		66	
2030-2050	131	301	10	-160	-41		-113		-5	
2009-2050	314	615	11	-290	-100		-250		61	
Veränderung in %				Veränderung in %		Veränderung in %				
2009-2030				-11%	-25%		-19%		25%	
2030-2050				-15%	-23%		-19%		-2%	
2009-2050				-24%	-43%		-35%		23%	

Quelle: Berechnungen der Hessen Agentur.

Tabellen-/Abbildungsverzeichnis

Tabelle	Seite
1 Bevölkerungskomponenten in den hessischen Regionen zwischen den Jahren 2000 und 2009 (alle Angaben in 1.000)	7
Abbildung	
1 Kleinräumige Entwicklung der Bevölkerung in Hessen von 2000 bis 2009 (Veränderung in %)	3
2 Wanderungssalden ausgewählter Regionen von 1995 bis 1999, von 2000 bis 2004 und von 2005 bis 2009 im Vergleich a) Wanderungssalden der kreisfreien Städte in Hessen ... b) ... und ausgewählter Umlandkreise	4 4
3 Wanderungssalden Hessens und der hessischen Regierungsbezirke von 1995 bis 1999, von 2000 bis 2004 und von 2005 bis 2009 im Vergleich	5
4 Bevölkerungsentwicklung in Hessen und seinen Regierungsbezirken bis 2050 (2009 = 100)	8
5 Kleinräumige Bevölkerungsentwicklung von 2009 bis 2030 (Veränderungen in %)	9
6 Kleinräumige Bevölkerungsentwicklung von 2009 bis 2050 (Veränderungen in %)	10
7 Kartografische Darstellung der regionalen Bevölkerungsveränderungen von 2009 bis 2030	11
8 Kartografische Darstellung der regionalen Bevölkerungsveränderungen von 2009 bis 2050	12
9 Anteile der unter 20-jährigen Bevölkerung an der Gesamtbevölkerung 2030 und 2050: Abweichungen vom Landesdurchschnitt (2030: 17,1% bzw. 2050: 15,9%) in %-Punkten	13
10 Anteile der 20- bis unter 65-jährigen Bevölkerung an der Gesamtbevölkerung 2030 und 2050: Abweichungen vom Landesdurchschnitt (2030: 55,6% bzw. 2050: 53,0%) in %-Punkten	14
11 Anteile der 65-jährigen und älteren Bevölkerung an der Gesamtbevölkerung 2030 und 2050: Abweichungen vom Landesdurchschnitt (2030: 27,3% bzw. 2050: 31,1%) in %-Punkten	15